

Traffic Signs



- 1) 1. You must make a right turn only
2. You must not make a left turn
3. Hidden intersection ahead.
4. You are approaching a traffic island.

1. ਸਿਰਫ ਸੱਜੇ ਮੁੜ ਸਕਦੇ ਹੋ।
2. ਤੁਸੀਂ ਖੱਬੇ ਨਹੀਂ ਮੁੜ ਸਕਦੇ।
3. ਅੱਗੇ ਲੁਕਵਾਂ ਚੌਕ ਹੈ।
4. ਅੱਗੇ ਵਿਚਕਾਰ ਸੀਮੈਂਟ ਦੀ ਪਟੜੀ ਆ ਰਹੀ ਹੈ

2



- 2) 1. Pass to right of traffic island
2. Road turns right then left
3. Winding road ahead
4. Pass other traffic on the right.

1. ਸੜਕ ਦੇ ਵਿਚਕਾਰ ਵਾਲੀ ਪਟੜੀ ਤੋਂ ਸੱਜੇ ਪਾਸੇ ਰੱਖੋ।
2. ਸੜਕ ਪਹਿਲਾਂ ਸੱਜੇ ਫਿਰ ਖੱਬੇ ਮੁੜਦੀ ਹੈ।
3. ਅੱਗੇ ਸੜਕ ਵਿੱਚ ਮੋੜ ਹੈ।
4. ਦੂਸਰੀਆਂ ਗੱਡੀਆਂ ਨੂੰ ਸੱਜੇ ਪਾਸੇ ਮੁੜਨ ਦਿਓ।

1



- 3) 1. Stop sign ahead
2. Yield right-of-way.
3. Dead end street ahead.
4. Slow moving vehicle ahead.

1. ਅੱਗੇ ਰੁਕਣ ਦਾ ਚਿੰਨ੍ਹ ਹੈ।
2. ਦੂਸਰਿਆਂ ਨੂੰ ਪਹਿਲਾਂ ਜਾਣ ਦਿਓ।
3. ਅੱਗੇ ਸੜਕ ਬੰਦ ਹੁੰਦੀ ਹੈ।
4. ਅੱਗੇ ਹੌਲੀ ਚਲਣ ਵਾਲੀ ਗੱਡੀ ਜਾ ਰਹੀ ਹੈ।

4



- 4) 1. Construction sign-slow down-obey flagman's directions
2. A construction sign replacing flagman on duty.
3. Regulatory sign-reduce speed
4. This sign warns of highway work operations ahead.

1. ਸੜਕ ਦੀ ਮੁਰੰਮਤ ਚਲ ਰਹੀ ਹੈ, ਹੌਲੀ ਕਰਕੇ ਝੰਡੀ ਵਾਲੇ ਦੇ ਇਸ਼ਾਰੇ ਤੇ ਚਲੋ।
2. ਝੰਡੀ ਵਾਲੇ ਦੀ ਥਾਂ ਤੇ ਸੜਕ ਦੀ ਮੁਰੰਮਤ ਹੋਣ ਦਾ ਚਿੰਨ੍ਹ ਲੱਗਾ ਹੈ।
3. ਗੱਡੀ ਹੌਲੀ ਕਰਨ ਦਾ ਚਿੰਨ੍ਹ ਲੱਗਾ ਹੈ।
4. ਇਸ ਚਿੰਨ੍ਹ ਦਾ ਮਤਲਬ ਹੈ ਕਿ ਸਾਵਧਾਨ ! ਅੱਗੇ ਕੰਮ ਚਲ ਰਿਹਾ ਹੈ।

4



- 5) 1. Road slippery when wet.
2. No right turn permitted
3. No left turn permitted.
4. You must not make a 'U' Turn

1. ਗਿੱਲੇ ਵਿੱਚ ਸੜਕ ਤਿਲਕਣੀ ਹੋ ਸਕਦੀ ਹੈ।
2. ਸੱਜੇ ਮੁੜਨਾ ਮਨ੍ਹਾ ਹੈ।
3. ਖੱਬੇ ਮੁੜਨਾ ਮਨ੍ਹਾ ਹੈ।
4. ਯੂ ਟਰਨ ਮਾਰਨੀ ਮਨ੍ਹਾ ਹੈ।

4



- 6) 1. Traffic signals ahead
2. Stop sign 150 meters (500 feet) ahead.
3. Bump 125 meters (400 feet) ahead.
4. Railway crossing ahead.

1. ਅੱਗੇ ਬੱਤੀਆਂ ਆ ਰਹੀਆਂ ਹਨ।
2. 150 ਮੀਟਰ [500 ਫੁੱਟ] ਦੀ ਦੂਰੀ ਤੇ ਰੁਕਣ ਦਾ ਨਿਸ਼ਾਨ ਹੈ।
3. 125 ਮੀਟਰ [400 ਫੁੱਟ] ਦੀ ਦੂਰੀ ਤੇ ਉੱਚੀ ਨੀਵੀਂ ਸੜਕ ਆ ਰਹੀ ਹੈ।
4. ਅੱਗੇ ਰੇਲ ਦਾ ਫਾਟਕ ਆ ਰਿਹਾ ਹੈ।

1



- 7) 1. Destination board
2. School zone- watch for children playing
3. Provincial park
4. Pedestrian control sign meaning no active games.

1. ਵੱਖ ਵੱਖ ਰਸਤਿਆਂ ਤੇ ਜਾਣ ਦਾ ਚਿੰਨ੍ਹ।
2. ਅੱਗੇ ਸਕੂਲ ਹੈ, ਬੱਚਿਆਂ ਦਾ ਧਿਆਨ ਰੱਖੋ।
3. ਪਾਰਕ ਦਾ ਚਿੰਨ੍ਹ
4. ਤੁਰਨ ਵਾਲਿਆਂ ਵਾਸਤੇ, ਖੇਡ ਨਹੀਂ ਸਕਦੇ।

1



- 8) 1. You are approaching a four way intersection.
2. You are approaching a railway crossing.
3. You are approaching a hospital zone.
4. You are approaching a pedestrian crosswalk.

1. ਅੱਗੇ ਚੁਰਸਤਾ ਆ ਰਿਹਾ ਹੈ ।
2. ਰੇਲ ਦੀ ਪਟੜੀ ਆ ਰਹੀ ਹੈ ।
3. ਅੱਗੇ ਹਸਪਤਾਲ ਆ ਰਿਹਾ ਹੈ ।
4. ਅੱਗੇ ਪੈਦਲ ਚੱਲਣ ਵਾਲਿਆਂ ਦਾ ਰਸਤਾ ਆ ਰਿਹਾ ਹੈ ।

2



- 9) 1. School area ahead
2. Railway crossing ahead.
3. You must give the right-of-way.
4. You have a right-of-way.

1. ਅੱਗੇ ਸਕੂਲ ਹੈ ।
2. ਅੱਗੇ ਰੇਲ ਦੀ ਪਟੜੀ ਹੈ
3. ਦੂਸਰਿਆਂ ਨੂੰ ਪਹਿਲਾ ਜਾਣ ਦਿਓ
4. ਤੁਹਾਨੂੰ ਪਹਿਲਾ ਜਾਣਾ ਚਾਹੀਦਾ ਹੈ ।

3



- 10) 1. Stop sign 150 meters (500 feet) ahead.
2. Bump 120 meters (400 feet) ahead.
3. Stop all times.
4. Stop only if other vehicles are approaching

1. 150 ਮੀਟਰ [500 ਫੁੱਟ] ਦੀ ਦੂਰੀ ਤੇ ਰੁਕਣ ਦਾ ਚਿੰਨ੍ਹ ਹੈ ।
2. 120 ਮੀਟਰ [400 ਫੁੱਟ] ਦੀ ਦੂਰੀ ਤੇ ਸੜਕ ਉੱਚੀ ਬਣੀ ਹੋਈ ਹੈ ।
3. ਹਮੇਸ਼ਾ ਰੁਕੋ ।
4. ਅਗਰ ਕੋਈ ਗੱਡੀ ਆ ਰਹੀ ਹੈ ਤਾਂ ਰੁਕ ਜਾਵੋ ।

3



- 11) 1. No entry into intersection.
2. This sign means no stopping.
3. Vehicles approaching from the angle shown must stop.
4. Need to stop for stop signs in directions of arrows.

1. ਇੱਥੇ ਤੁਸੀਂ ਦਾਖਲ ਨਹੀਂ ਹੋ ਸਕਦੇ ।
2. ਇੱਥੇ ਤੁਸੀਂ ਗੱਡੀ ਖੜੀ ਨਹੀਂ ਕਰ ਸਕਦੇ ।
3. ਇਸਾਰੇ ਵਾਲੇ ਪਾਸੇ ਤੋਂ ਆਉਣ ਵਾਲੀਆਂ ਗੱਡੀਆਂ ਨੂੰ ਰੁਕਣਾ ਚਾਹੀਦਾ ਹੈ ।
4. ਇਸਾਰੇ [ਤੀਰ] ਵਾਲੀ ਦਿਸ਼ਾ ਵਿੱਚ ਲੱਗੇ ਰੁਕਣ ਦੇ ਚਿੰਨ੍ਹ ਤੇ ਰੁਕਣਾ ਜ਼ਰੂਰੀ ਨਹੀਂ ।

2



- 12) 1. Do not enter.
2. Do not enter unless local traffic.
3. Means a traffic circle ahead.
4. Do not pass

1. ਦਾਖਲ ਨਹੀਂ ਹੋ ਸਕਦੇ ।
2. ਸਿਰਫ ਨੇੜੇ ਜਾਣ ਵਾਲੀਆਂ ਗੱਡੀਆਂ ਹੀ ਜਾ ਸਕਦੀਆਂ ਹਨ
3. ਅੱਗੇ ਚੌਂਕ ਬਣਿਆ ਹੋਇਆ ਹੈ ।
4. ਦੂਸਰੀ ਗੱਡੀ ਤੋਂ ਅੱਗੇ ਨਹੀਂ ਲੰਘ ਸਕਦੇ ।

1



- 13) 1. Hidden intersection ahead.
2. Winding road ahead.
3. Road slippery when wet.
4. Narrow road ahead.

1. ਲੁਕਵਾਂ ਚੁਰਸਤਾ ਅੱਗੇ ਆ ਰਿਹਾ ਹੈ ।
2. ਅੱਗੇ ਵਿੰਗੀ ਟੇਢੀ ਸੜਕ ਆ ਰਹੀ ਹੈ ।
3. ਗਿੱਲੇ ਵਿੱਚ ਸੜਕ ਤਿਲਕਣੀ ਹੋ ਸਕਦੀ ਹੈ ।
4. ਅੱਗੇ ਤੰਗ ਸੜਕ ਆ ਰਹੀ ਹੈ ।

2



- 14) 1. Stop sign.
2. Yield sign.
3. Slow moving vehicle
4. School bus stop arm

1. ਰੁਕਣ ਦਾ ਚਿੰਨ੍ਹ ਹੈ ।
2. ਰਸਤਾ ਦੇਣ ਦਾ ਚਿੰਨ੍ਹ ਹੈ ।
3. ਹੌਲੀ ਚਲਣ ਵਾਲੀ ਗੱਡੀ ਦਾ ਚਿੰਨ੍ਹ ਹੈ ।
4. ਸਕੂਲ ਬੱਸ ਦਾ ਰੁਕਣ ਵਾਲਾ ਚਿੰਨ੍ਹ ਹੈ ।

4



- 15) 1. Playground zone sign
2. Children playing in residential area.
3. School zone sign.
4. Directional sign for children.

1. ਖੇਡ ਦੇ ਮੈਦਾਨ ਦਾ ਚਿੰਨ੍ਹ ਹੈ ।
2. ਅੱਗੇ ਵਸੋਂ ਵਾਲੇ ਹਲਕੇ ਵਿੱਚ ਬੱਚੇ ਖੇਡ ਰਹੇ ਹਨ ।
3. ਸਕੂਲ ਦਾ ਏਰੀਆ ਹੈ ।
4. ਬੱਚਿਆਂ ਵਾਸਤੇ ਵੱਖ ਵੱਖ ਪਾਸਿਆਂ ਨੂੰ ਜਾਣ ਦਾ ਚਿੰਨ੍ਹ ਹੈ ।

3



- 16) 1. Factory, slow down.
2. Bump or uneven pavement
3. Construction zone.
4. Bridge or viaduct.

1. ਅੱਗੇ ਫੈਕਟਰੀ ਹੈ ਹੌਲੀ ਹੋ ਜਾਵੇ ।
2. ਅੱਗੇ ਉੱਚੀ ਨੀਵੀਂ ਸੜਕ ਹੈ
3. ਅੱਗੇ ਸੜਕ ਤੇ ਮੁਰੰਮਤ ਹੋ ਰਹੀ ਹੈ ।
4. ਅੱਗੇ ਪੁੱਲ ਹੈ ।

2



- 17) 1. Divided highway ahead.
2. Divided highway ends.
3. Narrow bridge ahead.
4. Road under construction.

1. ਅੱਗੇ ਸੜਕ ਦੇ ਵਿਚਕਾਰ ਵੰਡੀ ਬਣੀ ਹੋਈ ਹੈ ।
2. ਅੱਗੇ ਸੜਕ ਦੇ ਵਿਚਕਾਰ ਦੀ ਪੰਧੀ ਖਤਮ ਹੋ ਰਹੀ ਹੈ ।
3. ਅੱਗੇ ਤੰਗ ਪੁੱਲ ਆ ਰਿਹਾ ਹੈ ।
4. ਅੱਗੇ ਸੜਕ ਤੇ ਕੰਮ ਚਲ ਰਿਹਾ ਹੈ ।

1



- 18) 1. Lane usage sign meaning right turn only.
2. Lane usage sign permitting all turns including left.
3. No parking from arrows to corner
4. Advance warning danger.

1. ਇਸ ਲੇਨ ਤੇ ਸਿਰਫ ਸੱਜੇ ਮੁੜ ਸਕਦੇ ਹੋ ।
2. ਇਸ ਲੇਨ ਤੋਂ ਸਾਰੇ ਪਾਸੇ ਜਾ ਸਕਦੇ ਹੋ, ਖੱਬੇ ਵੀ ਮੁੜ ਸਕਦੇ ਹੋ ।
3. ਇਸ ਮੋੜ ਤੇ ਗੱਡੀ ਪਾਰਕ ਕਰਨਾ ਮਨ੍ਹਾਂ ਹੈ ।
4. ਅੱਗੇ ਸੜਕ ਤੇ ਖਤਰਾ ਹੈ ।

1



- 19) 1. Divided highway ends.
2. Narrow bridge ahead
3. Road under construction.
4. Divided highway ahead.

1. ਸੜਕ ਦੇ ਵਿਚਕਾਰ ਦੀ ਪੰਧੀ ਖਤਮ ਹੋ ਰਹੀ ਹੈ ।
2. ਅੱਗੇ ਤੰਗ ਪੁੱਲ ਆ ਰਿਹਾ ਹੈ ।
3. ਅੱਗੇ ਸੜਕ ਤੇ ਮੁਰੰਮਤ ਹੋ ਰਹੀ ਹੈ ।
4. ਅੱਗੇ ਸੜਕ ਦੇ ਵਿਚਕਾਰ ਪੰਧੀ ਬਣੀ ਹੋਈ ਹੈ ।

1



- 20) 1. Bumpy road ahead
2. Pavement ends 500 feet ahead
3. Warns of a steep hill ahead
4. Safety checks ahead.

1. ਅੱਗੇ ਸੜਕ ਉੱਚੀ ਨੀਵੀਂ ਬਣੀ ਹੋਈ ਹੈ ।
2. ਸੜਕ ਦੇ ਕਿਨਾਰੇ ਵਾਲੀ ਪੰਧੀ 500 ਫੱਟ ਦੀ ਦੂਰੀ ਤੇ ਖਤਮ ਹੋ ਰਹੀ ਹੈ ।
3. ਸਾਵਧਾਨੀ ਨਾਲ ਅੱਗੇ ਬਹੁਤ ਉਤਰਾਈ ਆ ਰਹੀ ਹੈ ।
4. ਅੱਗੇ ਗੱਡੀਆਂ ਚੈਕ ਕਰ ਰਹੇ ਹਨ ।

3



- 21) 1. You must not make a right turn
2. You are approaching traffic signal lights.
3. You must not make left turn.
4. You are approaching a stop sign.

1. ਤੁਸੀਂ ਸੱਜੇ ਨਹੀਂ ਮੁੜ ਸਕਦੇ ।
2. ਅੱਗੇ ਬੱਤੀਆਂ ਆ ਰਹੀਆਂ ਹਨ ।
3. ਖੱਬੇ ਨਹੀਂ ਮੁੜ ਸਕਦੇ ।
4. ਅੱਗੇ ਰੁਕਣ ਦਾ ਚਿੰਨ੍ਹ ਆ ਰਿਹਾ ਹੈ ।

4



- 22) 1. Road ahead slippery when wet.
2. Bumpy road ahead.
3. Winding road ahead.
4. Railway crossing ahead.

1. ਗਿੱਲੇ ਵਿੱਚ ਸੜਕ ਤਿਲਕਣੀ ਹੋ ਸਕਦੀ ਹੈ ।
2. ਅੱਗੇ ਉੱਚੀ ਨੀਵੀਂ ਸੜਕ ਆ ਰਹੀ ਹੈ ।
3. ਅੱਗੇ ਸੜਕ ਵਿੰਗੀ ਟੇਡੀ ਆ ਰਹੀ ਹੈ ।
4. ਅੱਗੇ ਰੇਲ ਦੀ ਪਟੜੀ ਆ ਰਹੀ ਹੈ ।

1



- 23) 1. Divided highway ahead
2. You are approaching a one-way street?
3. Hidden intersection ahead
4. Pavement narrows.

1. ਅੱਗੇ ਸੜਕ ਦੇ ਵਿਚਕਾਰ ਪੰਧੀਬਣੀ ਹੋਈ ਹੈ।
2. ਅੱਗੇ ਸਿਰਫ ਇਕ ਪਾਸੇ ਨੂੰ ਚਲਣ ਦਾ ਰਸਤਾ ਹੈ।
3. ਅੱਗੇ ਲੁਕਵਾਂ ਚੁਰਸਤਾ ਆ ਰਿਹਾ ਹੈ।
4. ਪਟੜੀ ਤੰਗ ਹੋ ਰਹੀ ਹੈ।

4



- 24) 1. Intersection for school vehicles
2. School crosswalk sign.
3. Caution-school bus crossing
4. Regulatory sign.

1. ਸਕੂਲ ਵਾਲੀਆਂ ਗੱਡੀਆਂ ਵਾਲਾ ਚੌਕ ਹੈ।
2. ਸਕੂਲ ਦੇ ਬੱਚਿਆਂ ਦੇ ਲੰਘਣ ਦਾ ਰਸਤਾ ਹੈ।
3. ਸਾਵਧਾਨ! ਸਕੂਲ ਬੱਸ ਲੰਘਣ ਦਾ ਰਸਤਾ ਹੈ।
4. ਮਰਿਯਾਦਾ ਦਾ ਚਿੰਨ੍ਹ ਹੈ।

4



- 25) 1. Construction zone 1 km ahead
2. Bumpy road ahead
3. Narrow bridge ahead
4. Winding road ahead

1. ਇਕ ਕਿਲੋਮੀਟਰ ਤੇ ਸੜਕ ਦਾ ਕੰਮ ਚਲ ਰਿਹਾ ਹੈ।
2. ਸੜਕ ਉੱਚੀ ਨੀਵੀਂ ਆ ਰਹੀ ਹੈ।
3. ਅੱਗੇ ਤੰਗ ਪੁੱਲ ਆ ਰਿਹਾ ਹੈ।
4. ਅੱਗੇ ਵਿੰਗੀ ਟੇਢੀ ਸੜਕ ਆ ਰਹੀ ਹੈ।

1



- 26) 1. Danger, sharp turn
2. Keep to left
3. Danger road ends.
4. Winding road ahead

1. ਖਤਰਾ! ਅੱਗੇ ਕੋਈ ਮੋੜ ਹੈ।
2. ਖੱਬੇ ਰਖੋ
3. ਸਾਵਧਾਨ! ਸੜਕ ਖਤਮ ਹੋ ਰਹੀ ਹੈ।
4. ਅੱਗੇ ਸੜਕ ਵਿੰਗੀ ਹੈ।

1



- 27) 1. You may pass me
2. I am slowing or stopping.
3. I am turning left
4. I am turning right

1. ਤੁਸੀਂ ਮੇਰੇ ਨਾਲੋਂ ਅੱਗੇ ਲੰਘ ਸਕਦੇ ਹੋ।
2. ਮੈਂ ਹੌਲੀ ਹੋ ਰਿਹਾ ਹਾਂ ਜਾਂ ਖੜ ਰਿਹਾ ਹਾਂ।
3. ਮੈਂ ਖੱਬੇ ਮੁੜ ਰਿਹਾ ਹਾਂ।
4. ਮੈਂ ਸੱਜੇ ਮੁੜ ਰਿਹਾ ਹਾਂ।

3



- 28) 1. I am stopping.
2. I am slowing or stopping.
3. I am turning left.
4. I am turning right.

1. ਮੈਂ ਖੜ ਰਿਹਾ ਹਾਂ।
2. ਮੈਂ ਹੌਲੀ ਹੋ ਰਿਹਾ ਹਾਂ ਜਾਂ ਖੜ ਰਿਹਾ ਹਾਂ।
3. ਮੈਂ ਖੱਬੇ ਮੁੜ ਰਿਹਾ ਹਾਂ।
4. ਮੈਂ ਸੱਜੇ ਮੁੜ ਰਿਹਾ ਹਾਂ।

2



- 29) 1. You may pass me
2. I am turning right
3. I am turning left
4. I am slowing or stopping

1. ਤੁਸੀਂ ਮੇਰੇ ਨਾਲੋਂ ਅੱਗੇ ਲੰਘ ਸਕਦੇ ਹੋ।
2. ਮੈਂ ਸੱਜੇ ਮੁੜ ਰਿਹਾ ਹਾਂ।
3. ਮੈਂ ਖੱਬੇ ਮੁੜ ਰਿਹਾ ਹਾਂ।
4. ਮੈਂ ਹੌਲੀ ਹੋ ਰਿਹਾ ਹਾਂ ਜਾਂ ਮੁੜ ਰਿਹਾ ਹਾਂ।

2



- 30) 1. You may exit if you remain in right hand lane.
2. End of highway, you must move into right hand lane
3. You must not drive in right hand lane under any circumstances
4. You must exit if you remain in right hand lane.

1. ਸੱਜੇ ਪਾਸੇ ਦੀ ਲੇਨ ਤੋਂ ਤੁਸੀਂ ਬਾਹਰ ਜਾ ਸਕਦੇ ਹੋ।
2. ਸੜਕ ਬੰਦ ਹੋ ਰਹੀ ਹੈ, ਤੁਸੀਂ ਸੱਜੇ ਪਾਸੇ ਵਾਲੀ ਲੇਨ ਵਿੱਚ ਹੋ ਜਾਵੋ।
3. ਤੁਹਾਨੂੰ ਸੱਜੇ ਪਾਸੇ ਦੀ ਲੇਨ ਵਿੱਚ ਗੱਡੀ ਨਹੀਂ ਚਲਾਉਣੀ ਚਾਹੀਦੀ।
4. ਅਗਰ ਤੁਸੀਂ ਸੱਜੇ ਪਾਸੇ ਦੀ ਲੇਨ ਵਿੱਚ ਹੋ ਤਾਂ ਤੁਹਾਨੂੰ ਹਾਈਵੇ ਤੋਂ ਬਾਹਰ ਜ਼ਰੂਰ ਨਿਕਲਣਾ ਪਵੇਗਾ।

4

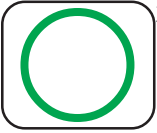

- 31) 1. No trucks
2. Route for large trucks
3. Permissive sign.
4. Truck route.

1. ਟਰੱਕਾਂ ਵਾਸਤੇ ਮਨਾਹੀ ਹੈ।
2. ਵੱਡੇ ਟਰੱਕਾਂ ਵਾਸਤੇ ਰਸਤਾ।
3. ਜਾਇਜ਼ ਤੌਰ ਤੇ ਜਾਣ ਦਾ ਚਿੰਨ੍ਹ ਹੈ।
4. ਟਰੱਕਾਂ ਵਾਸਤੇ ਰਸਤਾ।

3



- 32) 1. Do not enter unless local traffic.
2. Means a traffic circle ahead
3. Prohibited sign.
4. Do not enter roadway.

1. ਸਿਰਫ਼ ਲੋਕਲ ਗੱਡੀਆਂ ਹੀ ਜਾ ਸਕਦੀਆਂ ਹਨ।
2. ਅੱਗੇ ਚੌਕ ਆ ਰਿਹਾ ਹੈ।
3. ਮਨਾਹੀ ਦਾ ਚਿੰਨ੍ਹ।
4. ਇਸ ਸੜਕ ਤੇ ਦਾਖਲ ਨਹੀਂ ਹੋ ਸਕਦੇ।

3



- 33) 1. Hidden intersection
2. Right lane ends
3. You are approaching a steep hill.
4. Pedestrian crossing ahead

1. ਅੱਗੇ ਲੁਕਵਾਂ ਚੌਕ ਹੈ।
2. ਸੱਜੇ ਵਾਲੀ ਲੇਨ ਬੰਦ ਹੁੰਦੀ ਹੈ।
3. ਅੱਗੇ ਬਹੁਤ ਜ਼ਿਆਦਾ ਚੜ੍ਹਾਈ ਹੈ।
4. ਅੱਗੇ ਤੁਰਨ ਵਾਲਿਆਂ ਦਾ ਰਸਤਾ ਹੈ।

2



- 34) 1. Maximum speed of 50 kilometers (30 miles) per hour from this sign to next sign.
2. Speed limit for rural school zones
3. End of 50 kilometers (30 miles) per hour zone.
4. Maximum speed of 50 kilometers (30 miles) per hour ahead.

1. ਵੱਧ ਤੋਂ ਵੱਧ ਰਫਤਾਰ 50 ਕਿਲੋਮੀਟਰ [30 ਮੀਲ] ਹੈ।
2. ਬਸਤੀ ਵਾਲੇ ਏਰੀਏ ਵਿੱਚ ਸਕੂਲ ਦੀ ਜਗ੍ਹਾ ਤੇ ਰਫਤਾਰ ਦੀ ਹੱਦ।
3. 50 ਕਿਲੋਮੀਟਰ [30 ਮੀਲ] ਰਫਤਾਰ ਦਾ ਏਰੀਆ ਖਤਮ ਹੋ ਰਿਹਾ ਹੈ।
4. ਅੱਗੇ ਜਾ ਕੇ ਵੱਧ ਤੋਂ ਵੱਧ ਰਫਤਾਰ 50 ਕਿਲੋਮੀਟਰ [30 ਮੀਲ] ਫੀ ਘੰਟੇ ਦੀ ਹੈ।

4

RULES OF THE ROAD

1. When driving a motor vehicle on the highway at night you should use low beam headlight (dim lights) When:

1. Meeting or following another vehicle?
2. Blinded by the headlights of an approaching vehicle?
3. Approaching an intersection?
4. Another driver dims his lights



ਜਦੋਂ ਰਾਤ ਵੇਲੇ ਹਾਈਵੇ ਤੇ ਕਾਰ ਚਲਾਉਂਦੇ ਹੋ ਤਾਂ ਮੱਧਮ ਲਾਈਟਾਂ ਜਗਾਉਣੀਆਂ ਹਨ। ਜਦੋਂ :

1. ਤੁਹਾਡੇ ਸਾਹਮਣੇ ਤੋਂ ਗੱਡੀ ਆ ਰਹੀ ਹੈ ਜਾਂ ਤੁਸੀਂ ਗੱਡੀ ਦੇ ਪਿਛੇ ਜਾਂਦੇ ਹੋ।
2. ਜਾਂ ਫਿਰ ਸਾਹਮਣੇ ਆ ਰਹੀ ਗੱਡੀ ਦੀਆਂ ਲਾਈਟਾਂ ਕਾਰਨ ਘੱਟ ਦਿਸਦਾ ਹੋਵੇ।
3. ਜਾਂ ਫਿਰ ਕਿਸੇ ਚੁਰਸਤੇ ਨੇੜੇ ਜਾ ਰਹੇ ਹੋਵੋ।
4. ਜਾਂ ਫਿਰ ਜਦੋਂ ਦੂਸਰਾ ਡਰਾਈਵਰ ਆਪਣੀਆਂ ਲਾਈਟਾਂ ਮੱਧਮ ਕਰ ਲਵੇ।

1

2. Before leaving your car parked on a downgrade, you should:

1. Turn your front wheel to the left and set your parking brake?
2. Set your parking brake only?
3. Leave your front wheels parallel to the curb?
4. Turn your front wheels to the right and set your parking brake?

ਆਪਣੀ ਕਾਰ ਨੂੰ ਢਲਾਣ ਤੇ ਪਾਰਕ ਕਰਨ ਤੋਂ ਪਹਿਲਾਂ ਤੁਹਾਨੂੰ ਚਾਹੀਦਾ ਹੈ:

1. ਗੱਡੀ ਦੇ ਅਗਲੇ ਪਹੀਏ ਖੱਬੇ ਨੂੰ ਮੋੜੇ ਤੇ ਪਾਰਕਿੰਗ ਬਰੇਕ ਲਗਾਓ।
2. ਸਿਰਫ ਪਾਰਕਿੰਗ ਬਰੇਕ ਲਗਾਓ।
3. ਗੱਡੀ ਦੇ ਅਗਲੇ ਪਹੀਏ ਕਰਬ ਦੇ ਬਰਾਬਰ ਰਹਿਣ ਦਿਓ।
4. ਗੱਡੀ ਦੇ ਅਗਲੇ ਪਹੀਏ ਸੱਜੇ ਨੂੰ ਮੋੜੇ ਤੇ ਪਾਰਕਿੰਗ ਬਰੇਕ ਲਗਾਓ।



4

3. If you have G1 or G2 Licence and you are driving under influence of alcohol ?

1. You will be called for an interview
2. Your Licence will be cancelled.
3. You will receive a warning letter.
4. Your Licence will be suspended for 30 days and you may be charged under criminal code.

4

ਅਗਰ ਤੁਸੀਂ G1 ਜਾਂ G2 ਲਾਈਸੈਂਸ ਦੁਰਾਨ ਸ਼ਰਾਬ ਪੀਕੇ ਗੱਡੀ ਚਲਾਉਂਦੇ ਫੜੇ ਜਾਵੋ ਤਾਂ

1. ਤੁਹਾਨੂੰ ਇੰਟਰਵਿਊ ਲਈ ਬੁਲਾਇਆ ਜਾਵੇਗਾ।
2. ਤੁਹਾਡਾ ਲਾਈਸੈਂਸ ਕੈਂਸਲ ਕਰ ਦਿੱਤਾ ਜਾਵੇਗਾ।
3. ਤੁਹਾਨੂੰ ਚਿਤਾਵਨੀ ਦੀ ਚਿਠੀ ਮਿਲੇਗੀ।
4. ਤੁਹਾਡਾ ਲਾਈਸੈਂਸ 30 ਦਿਨ ਵਾਸਤੇ ਮੁਅਤਲ ਕੀਤਾ ਜਾਵੇਗਾ ਅਤੇ ਤੁਹਾਡੇ ਉਪਰ ਕਾਨੂੰਨੀ ਕਾਰਵਾਈ ਵੀ ਕੀਤੀ ਜਾਵੇਗੀ।

4. If you have G1 or G2 Licence. What is the maximum level of blood alcohol concentration you could have ?

1. 0.0 %
2. 0.05%
3. 0.08%
4. 0.5%

ਅਗਰ ਤੁਹਾਡੇ ਕੋਲ G1 ਜਾਂ G2 ਲਾਈਸੈਂਸ ਹੈ ਤਾਂ ਤੁਹਾਡੇ ਖੂਨ ਵਿੱਚ ਸ਼ਰਾਬ ਦੀ ਵੱਧ ਤੋਂ ਵੱਧ ਮਾਤਰਾ ਕਿੰਨੀ ਹੋ ਸਕਦੀ ਹੈ।

1. 0.0 %
2. 0.05%
3. 0.08%
4. 0.5%



1

5. When on the streets designed for two way traffic, hear the siren of an emergency vehicle, what does the law require you to do?

1. Pull to the right and stop.
2. Speed up to get out of the way.
3. Slow down to 15 kilometers (10 miles) an hour.
4. Continue at the same speed.

ਦੋਰਾਹੇ ਤੇ ਚਲਦੇ ਜੇ ਤੁਸੀਂ ਸੰਕਟ ਬਹਨ ਦੀ ਆਵਾਜ਼ ਸੁਣੋ ਤਾਂ ਕਾਨੂੰਨ ਦੇ ਅਨੁਸਾਰ ਤੁਹਾਨੂੰ ਕੀ ਕਰਨਾ ਚਾਹੀਦਾ ਹੈ :

1. ਗੱਡੀ ਸੱਜੇ ਪਾਸੇ ਲਿਜਾ ਕੇ ਰੋਕ ਲਵੋ ।
2. ਤੇਜ਼ ਕਰਕੇ ਗੱਡੀ ਇਕ ਪਾਸੇ ਕਰ ਦੇਵੋ ।
3. ਗੱਡੀ ਨੂੰ 15 ਕਿਲੋਮੀਟਰ ਦੀ ਰਫਤਾਰ ਤੱਕ ਹੌਲੀ ਕਰ ਦੇਵੋ ।
4. ਉਤਨੀ ਹੀ ਰਫਤਾਰ ਨਾਲ ਅੱਗੇ ਵਧੋ ।

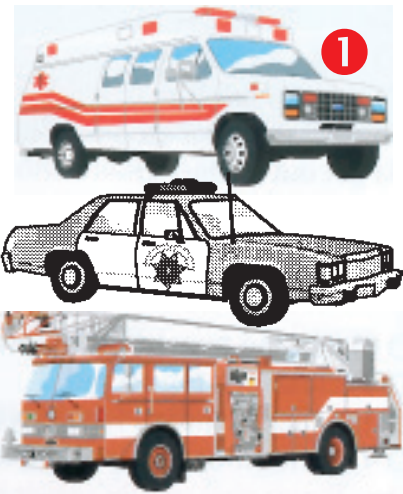

1

6. When a “School Bus” stops with red signals flashing the law requires drivers of other vehicles to:

1. Reduce speed and pass with added care?
2. Does not matter provided you sound horn?
3. Wait for approaching vehicles to pass?
4. Stop until the bus proceeds or the signal lights are no longer operating?

ਜਦੋਂ ਸਕੂਲ ਬੱਸ ਦੀਆਂ ਲਾਲ ਬੱਤੀਆਂ ਚਮਕਦੀਆਂ ਹੋਣ ਤਾਂ ਕਾਨੂੰਨ ਅਨੁਸਾਰ ਦੂਸਰੀਆਂ ਗੱਡੀਆਂ ਦੇ ਡਰਾਈਵਰਾਂ ਨੂੰ ਕੀ ਕਰਨਾ ਚਾਹੀਦਾ ਹੈ :

1. ਹੌਲੀ ਕਰੋ ਅਤੇ ਜ਼ਿਆਦਾ ਧਿਆਨ ਨਾਲ ਪਾਸ ਕਰ ਜਾਵੋ ।
2. ਹਾਰਨ ਵਜਾ ਕੇ ਲੰਘ ਜਾਵੋ ।
3. ਸਾਹਮਣੇ ਆ ਰਹੀਆਂ ਗੱਡੀਆਂ ਨੂੰ ਲੰਘਣ ਤੱਕ ਉਡੀਕ ਕਰੋ ।
4. ਰੁਕੋ, ਜਦੋਂ ਤੱਕ ਬੱਸ ਚਲੀ ਜਾਵੇ ਜਾਂ ਲਾਲ ਬੱਤੀਆਂ ਬੁੱਝ ਜਾਣ ।



4

7. If you first convicted criminally for how long your Licence could be suspended.

1

1. One year
2. Two year
3. Three year
4. Five year

ਫੋਜਦਾਰੀ ਕਾਨੂੰਨ ਕਿਸੇ ਜੁਰਮ ਵਿੱਚ ਪਹਿਲੀ ਵਾਰ ਸਜ਼ਾ ਮਿਲਣ ਉੱਤੇ ਤੁਹਾਡਾ ਲਾਈਸੈਂਸ ਘੱਟੋ ਘੱਟ ਕਿੰਨੇ ਸਮੇਂ ਲਈ ਮੁਅਤਲ ਹੋ ਸਕਦਾ ਹੈ।

1. ਇੱਕ ਸਾਲ ਲਈ
2. ਦੋ ਸਾਲ ਲਈ
3. ਤਿੰਨ ਸਾਲ ਲਈ
4. ਪੰਜ ਸਾਲ ਲਈ

8. If you refuse to give Brerthlizer test or blood test or you have more than allowed alcohol in your blood or breath than for how long your licence could be suspended right way.

1

1. 90 days
2. 120 days
3. 160 days
4. 180 days

ਅਗਰ ਪੁਲਿਸ ਦੇ ਮੰਗੇ ਜਾਣ ਜਾਂ ਖੂਨ ਦਾ ਸੈਂਪਲ ਦੇਣ ਤੋਂ ਮਨਾ ਕਰ ਦਿਓ ਜਾਂ ਫਿਰ ਤੁਹਾਡੇ ਖੂਨ ਜਾਂ ਸਾਹ ਦੇ ਟੈਸਟ ਵਿੱਚ ਸ਼ਰਾਬ ਦੀ ਮਿਕਦਾਰ ਹੱਦ ਤੋਂ ਵੱਧ ਹੋਵੇ ਤਾਂ ਤੁਹਾਡਾ ਲਾਈਸੈਂਸ ਉਸੇ ਸਮੇਂ ਕਿਤਨੇ ਸਮੇਂ ਲਈ ਮੁਅਤਲ ਕੀਤਾ ਜਾ ਸਕਦਾ ਹੈ।

1. 90 ਦਿਨਾਂ ਲਈ
2. 120 ਦਿਨਾਂ ਲਈ
3. 160 ਦਿਨਾਂ ਲਈ
4. 180 ਦਿਨਾਂ ਲਈ

9. The broken centre line on a roadway means you may:

1. Never pass?
2. Pass if the way is clear?
3. Pass at any time?
4. Pass only during daylight hours?

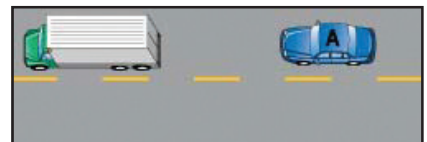

2

ਸੜਕ ਦੇ ਵਿਚਕਾਰਲੀ ਟੁੱਟੀ ਹੋਈ ਲਾਈਨ ਦਾ ਮਤਲਬ:

1. ਅੱਗੇ ਨਾ ਲੰਘੋ ।
2. ਅਗਰ ਰਸਤਾ ਸੁਰੱਖਿਅਤ ਹੋਵੇ ਤਾਂ ਅੱਗੇ ਲੰਘ ਜਾਵੋ ।
3. ਕਿਸੇ ਵੇਲੇ ਵੀ ਅੱਗੇ ਲੰਘ ਸਕਦੇ ਹੋ ।
4. ਸਿਰਫ ਦਿਨ ਵੇਲੇ ਅੱਗੇ ਲੰਘ ਸਕਦੇ ਹੋ ।

4

10. If a traffic signal changes while a pedestrian is still in the intersection, which of the following has the right - of-way?

1. Motorists making turns
2. Motorists coming from the left
3. Motorists coming from the right
4. The pedestrian

ਜਦੋਂ ਬੱਤੀ ਬਦਲ ਜਾਵੇ ਪਰ ਪਦਯਾਤਰੀ ਅਜੇ ਰਸਤਾ ਪਾਰ ਕਰ ਰਿਹਾ ਹੋਵੇ ਤਾਂ ਕਿਸਦਾ ਹੱਕ ਹੁੰਦਾ ਹੈ:

1. ਮੁੜਨ ਵਾਲੀ ਗੱਡੀ ਦਾ
2. ਖੱਬੇ ਪਾਸੇ ਵਲੋਂ ਆਉਣ ਵਾਲੀ ਗੱਡੀ ਦਾ ।
3. ਸੱਜੇ ਪਾਸੇ ਵਲੋਂ ਆਉਣ ਵਾਲੀ ਗੱਡੀ ਦਾ ।
4. ਪਦਯਾਤਰੀਆਂ ਦਾ ।

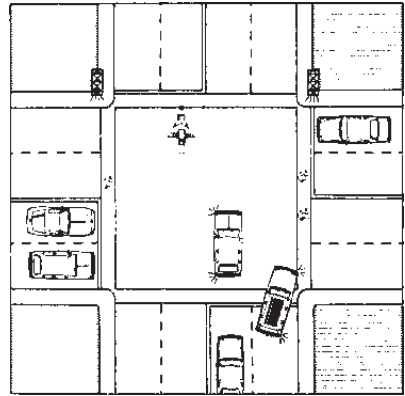

11. When approaching an intersection where a stop sign faces you, what does the law require you to do?

1. Stop and then proceed
2. Stop and proceed when it is safe to do so.
3. Slow down and proceed when it is safe to do so.
4. Yield right of way if necessary to vehicles approaching from the left or right.

2

ਜਦੋਂ ਤੁਸੀਂ ਚੁਰਸਤੇ ਵੱਲ ਜਾ ਰਹੇ ਹੋਵੋ ਜਿਥੇ ਤੁਹਾਨੂੰ ਰੁਕਣ ਦਾ ਚਿੰਨ ਨਜ਼ਰ ਆਉਂਦਾ ਹੋਵੇ ਤਾਂ ਕਾਨੂੰਨ ਤੁਹਾਨੂੰ ਕੀ ਕਰਨਾ ਚਾਹੀਦਾ ਹੈ :

1. ਰੁਕੋ ਅਤੇ ਹੌਲੀ ਚਲੋ ।
2. ਰੁਕੋ ਅਤੇ ਤਾਂ ਚਲੋ ਜੇ ਰਸਤਾ ਸੁਰੱਖਿਅਤ ਹੋਵੇ ।
3. ਹੌਲੀ ਹੋਵੋ ਅਤੇ ਤਾਂ ਚਲੋ ਜੇ ਰਸਤਾ ਸੁਰੱਖਿਅਤ ਹੋਵੇ ।
4. ਜੇ ਲੋੜ ਪਵੇ ਤਾਂ ਖੱਬੇ ਜਾਂ ਸੱਜੇ ਆ ਰਹੀਆਂ ਗੱਡੀਆਂ ਨੂੰ ਰਸਤਾ ਦੇਵੋ ।



12. When you are approaching the spot designated for streetcar to take on or discharge passengers, what you suppose to do.

1

1. If you are not driving in on one way street, you could go pass from right side, By driving very carefully, at moderate speed and keeping in mind of pedestrians.
2. Never pass that streetcar.
3. I you are not driving in on oneway street you could pass from right side.
4. Blow the horn and pass the street car.

ਜਦੋਂ ਤੁਸੀਂ ਉਸ ਜਗਾ ਤੇ ਪਹੁੰਚ ਰਹੇ ਹੋਵੋ ਜਿਥੇ ਸਟਰੀਟਕਾਰ ਦੇ ਸਵਾਰੀਆਂ ਉਤਾਰਣ ਜਾਂ ਚੜਾਣ ਦੀ ਜਗਾ ਹੋਵੇ ਤਾਂ ਤੁਹਾਨੂੰ ਕੀ ਕਰਨਾ ਚਾਹੀਦਾ ਹੈ।

1. ਅਗਰ ਤੁਸੀਂ ਵੰਨ ਵੇ ਸਟਰੀਟ ਤੇ ਗਡੀ ਨਹੀਂ ਚਲਾ ਰਹੇ ਤਾਂ ਬਹੁਤ ਹੀ ਸਾਵਧਾਨੀ ਨਾਲ, ਬਹੁਤ ਹੀ ਵਾਜਬ ਰਫਤਾਰ ਉੱਤੇ, ਪੈਦਲ ਚੱਲਣ ਵਾਲਿਆਂ ਦਾ ਧਿਆਨ ਰੱਖਦੇ ਹੋਏ ਸੱਜੇ ਪਾਸੇ ਤੋਂ ਅੱਗੇ ਲੰਘ ਸਕਦੇ ਹੋ।
2. ਕਦੇ ਵੀ ਅੱਗੇ ਨਾ ਲੰਘੋ
3. ਸਟਰੀਟ ਕਾਰ ਨੂੰ ਪਾਸ ਕਰ ਜਾਵੋ।
4. ਹਾਰਨ ਵਜਾ ਕੇ ਅੱਗੇ ਲੰਘ ਜਾਵੋ

1

13. If you waiting in intersection to make left hand turn Lights turns red, What you should do?

1. You should wait there because light is Red.
2. Back up your car.
3. Go straight but do not make a left turn.
4. Make the Left turn when it is safe to do.

4

ਅਗਰ ਤੁਸੀਂ ਖੱਬੇ ਮੁੜਨ ਲਈ ਚੁਰਾਹੇ ਵਿੱਚ ਖੜੇ ਹੋਵੋ ਅਤੇ ਬੱਤੀਆਂ ਲਾਲ ਹੋ ਜਾਣ ਤਾਂ ਤੁਹਾਨੂੰ ਕੀ ਕਰਨਾ ਚਾਹੀਦਾ ਹੈ

1. ਤੁਸੀਂ ਉਥੇ ਹੀ ਰੁਕ ਜਾਵੋ। ਕਿਉਂਕਿ ਬੱਤੀ ਲਾਲ ਹੋ ਗਈ ਹੈ।
2. ਚੁਰਾਹੇ ਤੋਂ ਗੱਡੀ ਪਿਛੇ ਕਰ ਲਵੋ।
3. ਚੁਰਾਹੇ ਤੋਂ ਸਿਧੇ ਲੰਘ ਜਾਵੋ।
4. ਉਸ ਟਾਈਮ ਮੌੜ ਕਟੋ ਜਦੋਂ ਸੁਰੱਖਿਅਤ ਹੋਵੇ।

14. Upon approaching an intersection marked with a “yield” sign, you are required to:

1. Keep same speed and look left and right?
2. Stop, and then enter the intersection quickly?
3. Stop, and then enter the intersection slowly
4. Enter intersection only when way is clear?

ਜਦੋਂ ਤੁਸੀਂ ਉਸ ਚੌਕ ਵੱਲ ਜਾ ਰਹੇ ਹੋ ਜਿਥੇ ਰਾਹ ਦੇਣ ਵਾਲਾ ਚਿੰਨ ਹੋਵੇ ਤਾਂ ਤੁਹਾਨੂੰ ਕੀ ਕਰਨਾ ਚਾਹੀਦਾ ਹੈ ।

1. ਉਸ ਰਫਤਾਰ ਤੇ ਜਾਉ ਤੇ ਸੱਜੇ ਖੱਬੇ ਦੇਖੋ ।
2. ਰੁਕੋ, ਜਲਦੀ ਨਾਲ ਚੁਰਾਹੇ ਵਿੱਚ ਦਾਖਲ ਹੋਵੋ ।
3. ਰੁਕੋ, ਹੌਲੀ ਦਾਖਲ ਹੋਵੋ ।
4. ਸਿਰਫ ਉਸ ਵੇਲੇ ਹੀ ਦਾਖਲ ਹੋਵੋ ਜਦੋਂ ਰਸਤਾ ਸੁਰੱਖਿਅਤ ਹੋਵੇ ।

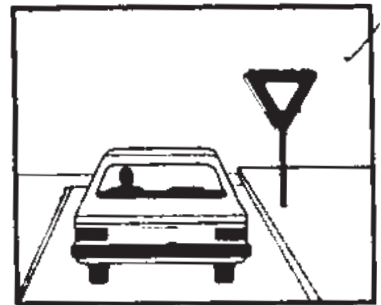

4

15. The Traffic signal is not working and there is no body to direct the Traffic what you suppose to do?

1. Stop and go Straight.
2. Blow the horn and go Straight.
3. Before you pass check your left & Right.
4. Treat it like always stop Sign.

4

ਅਗਰ ਚੌਂਕ ਵਿੱਚ ਟਰੈਫਿਕ ਸਿਗਨਲ ਨਾਂ ਕੰਮ ਕਰ ਰਿਹਾ ਹੋਵੇ ਅਤੇ ਨਾਂ ਹੀ ਕੋਈ ਵਿਅਕਤੀ ਟਰੈਫਿਕ ਨੂੰ ਸੇਧ ਦੇ ਰਿਹਾ ਹੋਵੇ ਤਾਂ ਤੁਹਾਨੂੰ ਕੀ ਕਰਨਾ ਚਾਹੀਦਾ ਹੈ।

4

1. ਰੁੱਕੋ ਅਤੇ ਅੱਗੇ ਲੰਗ ਜਾਵੋ।
2. ਹਾਰਨ ਵਜਾ ਕੇ ਅੱਗੇ ਲੰਗ ਜਾਵੋ।
3. ਚੁਰਾਹੇ ਵਿੱਚ ਲੰਘਣ ਤੋਂ ਪਹਿਲਾਂ ਖੱਬੇ ਸੱਜੇ ਦੇਖੋ।
4. ਉਸ ਤਰ੍ਹਾਂ ਕਰੋ ਜਿਸ ਤਰ੍ਹਾਂ ਸਾਰੇ ਪਾਸੇ ਰੁਕਣ ਵਾਲੇ (ਆਲਵੇਜ ਸਟੋਪ ਸਾਈਨ) ਸਾਈਨ ਉਪਰ ਕਰਨਾ ਲਾਜ਼ਮੀ ਹੁੰਦਾ ਹੈ।

16. If you are neither passing somebody nor making a left turn, where you should drive your vehicle?

1. Middle of the roadways.
2. Always drive on right side.
3. Always drive on left side.
4. Drive where every you want to drive.

2

ਅਗਰ ਤੁਸੀਂ ਕਿਸੇ ਤੋਂ ਅੱਗੇ ਨਹੀਂ ਲੰਘ ਰਹੇ ਅਤੇ ਨਾਂ ਹੀ ਤੁਸੀਂ ਖੱਬੇ ਮੁੜਨ ਵਾਚੇ ਸੋਚ ਰਹੇ ਹੋ ਤਾਂ ਤੁਹਾਨੂੰ ਚਾਹੀਦਾ ਹੈ।

1. ਸੜਕ ਦੇ ਸੈਂਟਰ ਵਿੱਚ ਚਲਾਉ
2. ਹਮੇਸ਼ਾਂ ਸਜੇ ਪਾਸੇ ਗੱਡੀ ਚਲਾਉ
3. ਖੱਬੇ ਪਾਸੇ ਗੱਡੀ ਚਲਾਉ
4. ਜਿਸ ਤਰ੍ਹਾਂ ਦਿਲ ਕਰਦਾ ਹੈ। ਗੱਡੀ ਚਲਾ ਸਕਦੇ ਹੋ।

17. When driving in heavy fog, you should use:

1. Low beam headlights?
2. Parking lights.
3. Parking lights and high beam headlights?
4. High beam headlights.

ਜਦੋਂ ਧੁੰਧ ਵਿੱਚ ਗੱਡੀ ਚਲਾਉ ਤਾਂ ਕੀ ਕਰਨਾ ਚਾਹੀਦਾ ਹੈ ।

1. ਸੱਧਮ ਬੱਤੀਆਂ ਜਗਾਉ ।
2. ਪਾਰਕਿੰਗ ਬੱਤੀਆਂ ।
3. ਪਾਰਕਿੰਗ ਬੱਤੀਆਂ ਅਤੇ ਤੇਜ਼ ਬੱਤੀਆਂ ।
4. ਤੇਜ਼ ਬੱਤੀਆਂ ।

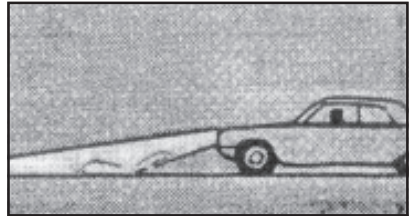

1

18. Which of the following hand-and-arm signals is correct for slowing or stopping?

1. Arm straight out of the window
2. Arm out and up.
3. Arm out and down.
4. Circle motion.

ਗੱਡੀ ਹੋਲੀ ਕਰਨ ਜਾਂ ਰੋਕਣ ਵੇਲੇ ਹੱਥ ਨਾਲ ਇਸ਼ਾਰਾ ਕਿਸ ਤਰ੍ਹਾਂ ਕਰਨਾ ਚਾਹੀਦਾ ਹੈ :

1. ਖਿੜਕੀ ਤੋਂ ਬਾਹਰ ਸਿੱਧੀ ਬਾਹਰ
2. ਬਾਹਰ ਬਾਹਰ ਤੇ ਹੱਥ ਉਪਰ
3. ਬਾਹਰ ਉਪਰ ਤੇ ਹੱਥ ਨੀਚੇ
4. ਹੱਥ ਘੁਮਾਉਣਾ



19. If you have G1 Licence at what time you are not suppose to drive?

2

1. ½ hour after sunrise and ½ hour before sunset.
2. From midnight till 5 am.
3. In the Bad weather when visibility is poor.
4. In Rush Hours.

ਅਗਰ ਤੁਹਾਡੇ ਕੋਲ G1 ਲਾਈਸੈਂਸ ਹੈ ਤਾਂ ਤੁਸੀਂ ਕਿਸ ਟਾਈਮ ਉਪਰ ਗੱਡੀ ਨਹੀਂ ਚਲਾ ਸਕਦੇ।

1. ਸੂਰਜ ਚੜਨ ਤੋਂ ਅੱਧਾ ਘੰਟਾ ਬਾਅਦ ਜਾਂ ਸੂਰਜ ਡੁਬਣ ਤੋਂ ਅੱਧਾ ਘੰਟਾ ਪਹਿਲਾਂ
2. ਅਧੀ ਰਾਤ ਤੋਂ ਲੈ ਕੇ ਸਵੇਰੇ 5 ਵਜੇ ਤੱਕ
3. ਖਰਾਬ ਮੌਸਮ ਵਿੱਚ ਜਦੋਂ ਤੁਸੀਂ ਚੰਗੀ ਤਰ੍ਹਾਂ ਵੇਖ ਨਾ ਸਕੋ।
4. ਰਸ਼ ਆਵਰ ਦੌਰਾਨ।

20. If you have G1 Licence, you could only drive on 400 series Highway or any road where speed is more 80 Km. Hr.

1

1. You have a certified Driving instructor with you.
2. Driver with 4 years driving Licence.
3. When carefully you could enter highway.
4. When you get make experience

ਅਗਰ ਤੁਹਾਡੇ ਕੋਲ G1 ਲਾਈਸੈਂਸ ਹੈ ਤਾਂ ਤੁਸੀਂ ਉਨ੍ਹਾਂ ਸੜਕਾਂ ਉਪਰ ਜਿਥੇ ਰਫਤਾਰ 80 ਕਿਲੋਮੀਟਰ ਪ੍ਰਤੀ ਘੰਟਾ ਤੋਂ ਜ਼ਿਆਦਾ ਜਾਂ ਹਾਈਵੇ (400, 401, 403, 410 ਡਾਊਨ ਵੈਲੀ) ਉਪਰ ਗੱਡੀ ਉਦੋਂ ਚਲਾ ਸਕਦੇ ਹੋ ਜਦੋਂ।

1. ਡਰਾਈਵਿੰਗ ਇੰਸਟਰਕਟਰ ਨਾਲ ਹੋਵੇ।
2. ਚਾਰ ਸਾਲ ਦੇ ਤਜਰਬੇ ਵਾਲਾ ਡਰਾਈਵਰ ਨਾਲ ਹੋਵੇ।
3. ਜਦੋਂ ਧਿਆਨ ਨਾਲ ਹਾਈਵੇ ਵਿੱਚ ਦਾਖਲ ਹੋ ਸਕਦੇ ਹੋ।
4. ਜਦੋਂ ਤੁਹਾਨੂੰ ਹੌਲੀ ਹੌਲੀ ਤਜਰਬਾ ਹੋ ਜਾਵੇ।

21. Should your right wheels drop off the roadway, what is the best way to get back in the roadway?

4

1. Apply brakes to reduce speed
2. Steer hard to the left
3. Apply brakes and steer hard to the left.
4. Take foot off gas pedal; turn back when vehicle has slowed.



ਜਦੋਂ ਤੁਹਾਡੀ ਗੱਡੀ ਦਾ ਸੱਜਾ ਟਾਇਰ ਸੜਕ ਤੋਂ ਹੇਠਾਂ ਉਤਰ ਜਾਵੇ ਤਾਂ ਸੜਕ ਤੇ ਦੁਬਾਰਾ ਚੜ੍ਹਨ ਵਾਸਤੇ ਕੀ ਕਰਨਾ ਚਾਹੀਦਾ ਹੈ:

1. ਰਫਤਾਰ ਘੱਟ ਕਰਨ ਲਈ ਬਰੇਕਾਂ ਲਗਾਓ
2. ਜ਼ੋਰ ਨਾਲ ਖੱਬੇ ਪਾਸੇ ਸਟੇਰਿੰਗ ਮੋੜੋ
3. ਬਰੇਕਾਂ ਲਗਾਓ ਅਤੇ ਖੱਬੇ ਪਾਸੇ ਸਟੇਰਿੰਗ ਮੋੜੋ
4. ਗੈਸ ਪੈਡਲ ਤੋਂ ਪੈਰ ਚੁੱਕੋ। ਜਦੋਂ ਗੱਡੀ ਹੌਲੀ ਹੋ ਜਾਵੇ ਤਾਂ ਦੁਬਾਰਾ ਸੜਕ ਉੱਤੇ ਗੱਡੀ ਚਾੜ੍ਹ ਲਵੋ।

22. When there is cyclist in your lane you should?

1. Blow the horn & Pass.
2. Pass the cyclist in same lane.
3. Check in mirrors, signal, check the blindspot, if it is safe make the lane change & pass the cyclist.
4. Wait for the cyclist give the way then pass him.



ਜਦੋਂ ਤੁਹਾਡੀ ਲਾਈਨ ਵਿੱਚ ਸਾਈਕਲ ਵਾਲਾ ਜਾ ਰਿਹਾ ਹੋਵੇ ਤਾਂ ਤੁਹਾਨੂੰ ਕੀ ਕਰਨਾ ਚਾਹੀਦਾ ਹੈ।

1. ਹਾਰਨ ਵਜਾ ਕੇ ਅੱਗੇ ਲੰਘ ਜਾਵੇ।
2. ਸਾਈਕਲ ਸਵਾਰ ਦੇ ਕੋਲੋਂ ਦੀ ਅੱਗੇ ਲੰਘ ਜਾਵੇ।
3. ਧਿਆਨ ਨਾਲ ਚੈਕ ਕਰਕੇ, ਇਸ਼ਾਰਾ ਦੇ ਕੇ ਅਗਰ ਸੁਰਖਿਅਤ ਹੈ ਤਾਂ ਲਾਈਨ ਬਦਲ ਕੇ ਅੱਗੇ ਲੰਘ ਜਾਵੇ।
4. ਸਾਈਕਲ ਸਵਾਰ ਦੀ ਉਡੀਕ ਕਰੋ। ਜਦੋਂ ਉਹ ਇੱਕ ਪਾਸੇ ਹੋ ਜਾਵੇ ਤਾਂ ਅੱਗੇ ਲੰਘ ਜਾਵੇ।

3

23. To avoid the collision, you should?

1. Always keep your headlights on.
2. Do not drive in busy traffic.
3. Keep more space in left, right, front and back of your vehicle and try to adjust your speed accordingly.
4. Don't drive in bad weather.

3

ਐਕਸੀਡੈਂਟ ਤੋਂ ਬਚਣ ਲਈ ਤੁਹਾਨੂੰ ਕੀ ਕਰਨਾ ਚਾਹੀਦਾ ਹੈ।

1. ਬੜੀਆਂ ਹਰ ਸਮੇਂ ਜਗਾ ਕੇ ਰੱਖਣੀਆਂ ਚਾਹਦੀਆਂ ਹਨ।
2. ਜਿਆਦਾ ਟਰੈਫਿਕ ਵਿੱਚ ਗੱਡੀ ਨਾ ਚਲਾਉ।
3. ਅਪਣੀ ਗੱਡੀ ਦੇ ਅੱਗੇ, ਪਿਛੇ ਅਤੇ ਸਾਈਡਾਂ ਉਪਰ ਜਿਆਦਾ ਥਾਂ ਰੱਖੋ ਜਾਂ ਲੋੜ ਮੁਤਾਬਕ ਸਪੀਡ ਵੱਧ ਘੱਟ ਕਰੋ।
4. ਖਰਾਬ ਸੋਸਮ ਵਿੱਚ ਗੱਡੀ ਨਾ ਚਲਾਉ।

24. Except when you tend to overtake and pass another vehicle or when you intend to make a left turn, you should:

2

1. Drive in the centre of the roadway?
2. Always keep well to the right?
3. Drive on the shoulder of the highway?
4. Always keep well to the left?

ਜਦੋਂ ਤੁਸੀਂ ਦੂਜੀ ਗੱਡੀ ਨੂੰ ਪਾਸ ਨਹੀਂ ਕਰਨਾ ਜਾਂ ਤੁਸੀਂ ਖੱਬੇ ਨਹੀਂ ਮੁੜਨਾ ਤੁਹਾਨੂੰ ਗੱਡੀ ਕਿੱਥੇ ਰੱਖਣੀ ਚਾਹੀਦੀ ਹੈ:

1. ਸੜਕ ਦੇ ਵਿਚਕਾਰ ਗੱਡੀ ਚਲਾਓ
2. ਹਮੇਸ਼ਾ ਬਿਲਕੁਲ ਸੱਜੇ ਪਾਸੇ ਰੱਖੋ
3. ਸੜਕ ਦੇ ਨਾਲ ਵਾਲੀ ਕੱਚੀ ਜਗ੍ਹਾ ਤੇ ਗੱਡੀ ਚਲਾਓ
4. ਹਮੇਸ਼ਾ ਬਿਲਕੁਲ ਖੱਬੇ ਪਾਸੇ ਰੱਖੋ।

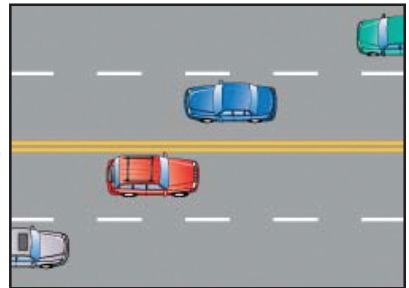

25. Which of the following has the right-of-way over all others at an intersection when the signal light is green?

1. Pedestrians crossing with the light.
2. Vehicles turning right
3. Pedestrians crossing against the light
4. Vehicles turning left

ਚੋਂਕ ਵਿੱਚ ਜਦੋਂ ਹਰੀਆਂ ਬੱਤੀਆਂ ਹੋ ਜਾਣ ਤਾਂ ਇੰਨ੍ਹਾਂ ਵਿੱਚੋਂ ਪਹਿਲਾਂ ਕਿਸ ਦਾ ਹੱਕ ਬਣਦਾ ਹੈ :

1. ਤੁਰਨ ਵਾਲੇ ਹਰੀ ਬੱਤੀ ਵੱਲ ਲੰਘ ਰਹੇ ਹੋਣ
2. ਸੱਜੇ ਪਾਸੇ ਮੁੜਨ ਵਾਲੀਆਂ ਗੱਡੀਆਂ ਦਾ
3. ਤੁਰਨ ਵਾਲੇ ਹਰੀਆਂ ਬੱਤੀਆਂ ਦੇ ਉਲਟ ਜਾ ਰਹੇ ਹੋਣ
4. ਖੱਬੇ ਪਾਸੇ ਮੁੜਨ ਵਾਲੀਆਂ ਗੱਡੀਆਂ ਦਾ

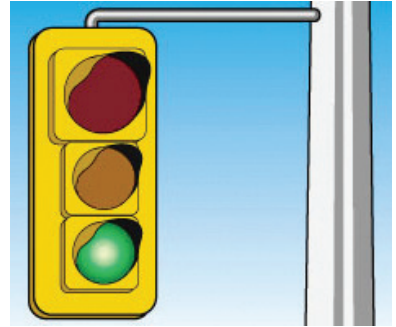

1

26. If you have G1 Licence most important thing is that you should.

1. Drive alone so that you won't get distracted.
2. You must have driver with you at least four year driving experience.
3. Hold the steering wheel with both hands.
4. Drive only day time.

2

ਕਲਾਸ G1 ਦੇ ਡਰਾਈਵਰ ਹੋਣ ਦੇ ਨਾਤੇ, ਤੁਹਾਡੇ ਲਈ ਸਭ ਤੋਂ ਜ਼ਰੂਰੀ ਗੱਲ ਇਹ ਹੈ ਕਿ ਤੁਸੀਂ ਲਾਜ਼ਮੀ ਤੌਰ ਤੇ,

1. ਇਕਲੇ ਗੱਡੀ ਚਲਾਉ ਤਾਂ ਕਿ ਤੁਹਾਡਾ ਧਿਆਨ ਹੋਰ ਪਾਸੇ ਨਾ ਜਾਵੇ।
2. ਤੁਹਾਡੇ ਨਾਲ ਘੱਟੋ ਘੱਟ ਚਾਰ ਸਾਲ ਦੇ ਤਜਰਬੇ ਵਾਲਾ ਵਿਅਕਤੀ ਜਿਸ ਕੋਲ ਮੁਕੰਮਲ ਲਾਇਸੈਂਸ ਹੋਵੇ, ਤੁਹਾਡੇ ਨਾਲ ਚਾਹੀਦਾ ਹੈ।
3. ਦੋਵੇਂ ਹੱਥਾਂ ਨਾਲ ਸਟੇਰਿੰਗ ਫੜੋ।
4. ਸਿਰਫ ਦਿਨ ਦੇ ਟਾਈਮ ਹੀ ਗੱਡੀ ਚਲਾਉ।

27. The driver sitting beside the G1 driver must have blood alcohol concentration less than.

1. 0.05%
2. 0.1%
3. 0.5%
4. 0.08%

ਡਰਾਈਵਰ ਦੇ ਨਾਲ ਬੈਠੇ ਡਰਾਈਵਰ ਦੇ ਖੂਨ ਵਿੱਚ ਸ਼ਰਾਬ ਦੀ ਮਾਤਰਾ ਇਸ ਤੋਂ ਘੱਟ ਹੋਣੀ ਚਾਹੀਦੀ ਹੈ।

1. 0.05 ਪ੍ਰਤੀਸ਼ਤ
2. 0.1 ਪ੍ਰਤੀਸ਼ਤ
3. 0.5 ਪ੍ਰਤੀਸ਼ਤ
4. 0.08 ਪ੍ਰਤੀਸ਼ਤ



1

28. You should under all conditions drive at a speed which will allow you to:

1. Stop within 90m (300 ft)?
2. Stop within 60m (200ft)?
3. Stop within 150m (500 ft)?
4. Stop within a safe distance?



ਸਾਰੀਆਂ ਹਾਲਤਾਂ ਵਿੱਚ ਤੁਹਾਨੂੰ ਗੱਡੀ ਉਸ ਰਫਤਾਰ ਤੇ ਚਲਾਉਣੀ ਚਾਹੀਦੀ ਹੈ ਜਦੋਂ ਤੁਸੀਂ:

4

1. 90 ਮੀਟਰ ਦੇ ਵਿੱਚ ਵਿੱਚ ਗੱਡੀ ਖੜੀ ਕਰ ਸਕਦੇ ਹੋ [300 ਫੱਟ]?
2. 60 ਮੀਟਰ ਦੇ ਵਿੱਚ ਵਿੱਚ ਖੜੀ ਕਰ ਸਕਦੇ ਹੋ [200 ਫੱਟ]?
3. 150 ਮੀਟਰ ਦੇ ਵਿੱਚ ਵਿੱਚ ਖੜੀ ਕਰ ਸਕਦੇ ਹੋ [500 ਫੱਟ]?
4. ਸੁਰੱਖਿਅਤ ਫਾਸਲੇ ਤੱਕ ਰੁੱਕ ਸਕੋ?

29. If you have G1 Licence, the driver setting beside you should be

1. Owner of the vehicle.
2. Be your relative or friend.
3. Must sit on the front seat alone.
4. Must have done defensive driving course.

3

ਅਗਰ ਤੁਸੀਂ G1 ਲਾਈਸੈਂਸ ਨਾਲ ਗੱਡੀ ਚਲਾ ਰਹੇ ਹੋ ਤਾਂ ਤੁਹਾਡੇ ਨਾਲ ਦੇ ਡਰਾਈਵਰ ਲਈ ਜ਼ਰੂਰੀ ਹੋ ਕਿ ਉਹ

1. ਉਸ ਗੱਡੀ ਦਾ ਮਾਲਕ ਹੋਵੇ।
2. ਤੁਹਾਡਾ ਦੋਸਤ ਜਾਂ ਰਿਸ਼ਤੇਦਾਰ ਹੋਵੇ।
3. ਤੁਹਾਡੇ ਨਾਲ ਅਗਲੀ ਸੀਟ ਤੇ ਸਿਰਫ ਇਕਲਾ ਹੀ ਬੈਠੇ।
4. ਉਸਦਾ ਡੀਫੈਂਸ ਡਰਾਈਵਿੰਗ ਦਾ ਕੋਰਸ ਕੀਤਾ ਹੋਵੇ।

30. To change licence from G1 to G2, what someone should do?

1. Pass the written test, for G2.
2. Don't do any thing, after required time you will get G2 Licence by mail.
3. Complete defensive driving course.
4. After waiting the required time, pass the G1 Exist test.

4

ਕਲਾਸ G1 ਤੋਂ ਕਲਾਸ G2 ਲਾਈਸੈਂਸ ਲੈਣ ਲਈ ਤੁਹਾਨੂੰ ਕੀ ਕਰਨਾ ਚਾਹੀਦਾ ਹੈ।

1. ਕਲਾਸ G2 ਦਾ ਲਿਖਤੀ ਟੈਸਟ ਪਾਸ ਕਰੋ।
2. ਕੁਝ ਵੀ ਨਾ ਕਰੋ ਆਪਣੇ ਆਪ ਸਮਾਂ ਪੈਣ ਉਪਰ G2 ਲਾਈਸੈਂਸ ਡਾਕਰਾਹੀਂ ਤੁਹਾਡੇ ਘਰ ਆ ਜਾਵੇਗਾ।
3. ਡੀਫੈਂਸ ਡਰਾਈਵਿੰਗ ਦਾ ਕੋਰਸ ਪੂਰਾ ਕਰੋ।
4. G1 ਕਲਾਸ ਦਾ ਲਾਜਮੀ ਸਮਾਂ ਪੂਰਾ ਕਰਨ ਤੋਂ ਬਾਅਦ G1 ਕਲਾਸ ਦਾ ਰੋਡ ਟੈਸਟ ਪਾਸ ਕਰੋ।

31. When entering a freeway, you should signal, then:

1. Stop on acceleration lane, wait for an opening, and then enter the freeway rapidly?
2. Slow down and then enter freeway at a sharp angle?
3. Drive slowly and be prepared to stop for freeway traffic?
4. Accelerate quickly to freeway speed and merge with freeway traffic?

ਜਦੋਂ ਹਾਈਵੇ ਵਿੱਚ ਦਾਖਲ ਹੋ ਰਹੇ ਹੋਵੋ, ਤੁਹਾਨੂੰ ਸਿਗਨਲ ਦੇਣਾ ਚਾਹੀਦਾ ਹੈ ਤੇ ਫਿਰ:

1. ਰਫਤਾਰ ਵਧਾਉਣ ਵਾਲੀ ਲਾਈਨ ਵਿੱਚ ਖੜੋ ਅਤੇ ਰਸਤਾ ਮਿਲਣ ਦੀ ਉਡੀਕ ਕਰੋ ਤੇ ਫਿਰ ਜਲਦੀ ਨਾਲ ਹਾਈਵੇ ਤੇ ਚੜ੍ਹ ਜਾਓ
2. ਹੌਲੀ ਹੋਵੋ ਅਤੇ ਇਕਦਮ ਹਾਈਵੇ ਤੇ ਚੜ੍ਹ ਜਾਵੋ
3. ਗੱਡੀ ਹੌਲੀ ਚਲਾਓ ਅਤੇ ਫਰੀਵੇ ਟਰੈਫਿਕ ਲਈ ਰੁਕਣ ਲਈ ਤਿਆਰ ਰਹੋ ।
4
4. ਜਲਦੀ ਨਾਲ ਹਾਈਵੇ ਦੀ ਰਫਤਾਰ ਤੱਕ ਗੱਡੀ ਦੀ ਸਪੀਡ ਬਣਾਉ ਅਤੇ ਫਿਰ ਹਾਈਵੇ ਦੀ ਟਰੈਫਿਕ ਵਿੱਚ ਵੜ੍ਹ ਜਾਓ ।

4

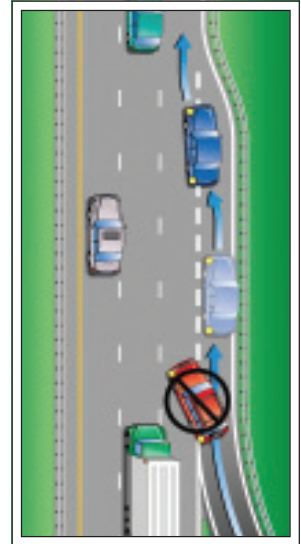

32. Unless otherwise posted, the maximum speed limit on highway outside a city, town, village or built-up area is:

1. 100km (60mi) per hour?
2. 80 km (50 mi) per hour?
3. 60 km (35 mi) per hour?
4. 90 km (55 mi) per hour?

ਅਗਰ ਰਫਤਾਰ ਦਾ ਚਿੰਨ ਨਹੀਂ ਲਗਿਆ ਹੋਇਆ ਤਾਂ ਸ਼ਹਿਰ ਤੋਂ ਬਾਹਰ ਵੱਧ ਤੋਂ ਵੱਧ ਰਫਤਾਰ?

1. 100 ਕਿਲੋਮੀਟਰ [60 ਮੀਲ] ਪ੍ਰਤੀ ਘੰਟਾ?
2. 80 ਕਿਲੋਮੀਟਰ [50ਮੀਲ] ਪ੍ਰਤੀ ਘੰਟਾ?
3. 60 ਕਿਲੋਮੀਟਰ [35 ਮੀਲ] ਪ੍ਰਤੀ ਘੰਟਾ?
4. 90 ਕਿਲੋਮੀਟਰ [50 ਮੀਲ] ਪ੍ਰਤੀ ਘੰਟਾ?

2



33. If you have a G2 Licence you should.

1. Your blood alcohol concentration should be 0.0%, you can carry only as many as passengers, as many working seat belts.
2. You should not drive from midnight to 5 a.m.
3. Not drive on 400 series highway.
4. Drive anywhere anytime you don't have any restrictions.

ਅਗਰ ਤੁਹਾਡੇ ਕੋਲ G2 ਲਾਈਸੈਂਸ ਹੈ। ਤੁਹਾਨੂੰ ਕੀ ਕਰਨਾ ਚਾਹੀਦਾ ਹੈ।

1. ਬਿਲਕੁਲ ਸ਼ਰਾਬ ਨਹੀਂ ਪੀਤੀ ਚਾਹੀਦੀ ਅਤੇ ਜਿਤਨੀਆਂ ਸੀਟ ਬੈਲਟਾਂ ਗੱਡੀ ਵਿੱਚ ਕੰਮ ਕਰਦੀਆਂ ਹਨ। ਉਸ ਤੋਂ ਜਿਆਦਾ ਸਵਾਰੀਆਂ ਨੂੰ ਨਹੀਂ ਬਿਠਾ ਸਕਦੇ।
2. ਔਧੀ ਰਾਤ ਤੋਂ ਸਵੇਰੇ 5 ਵਜੇ ਤੱਕ ਗੱਡੀ ਨਹੀਂ ਚਲਾ ਸਕਦੇ
3. ਹਾਈਵੇ ਉਪਰ ਗੱਡੀ ਨਹੀਂ ਚਲਾ ਸਕਦੇ।
4. ਤੁਹਾਡੇ ਉਪਰ ਕੋਈ ਪਾਬੰਦੀ ਨਹੀਂ ਹੈ।



1

34. If there is motorcycle in you lane you should.

1. Check mirror & blindspot, give the signal, if safe then make the lane change.
2. Keep driving in same lane.
3. Keep behind the motorcyclist so that motorcyclist will know that you are there.
4. Blow the horn and ask the motorcycle to give away.

1

ਅਗਰ ਤੁਹਾਡੀ ਲੇਨ ਵਿੱਚ ਮੋਟਰਸਾਈਕਲ ਜਾਂ ਰਿਹਾ ਹੈ ਤਾਂ ਤੁਹਾਨੂੰ ਕੀ ਕਰਨਾ ਚਾਹੀਦਾ ਹੈ।

1. ਚੰਗੀ ਤਰ੍ਹਾਂ ਚੈਕ ਕਰਨ ਤੋਂ ਬਾਅਦ, ਇਸ਼ਾਰਾ ਦੇ ਕੇ ਅਗਰ ਸੁਰੱਖਿਅਤ ਹੈ ਤਾਂ ਲੇਨ ਬਦਲਕੇ ਅੱਗੇ ਲੰਘ ਜਾਵੇ।
2. ਉਸੇ ਲਾਈਨ ਵਿੱਚ ਚਲਾਉਂਦੇ ਰਹੋ।
3. ਮੋਟਰਸਾਈਕਲ ਤੋਂ ਥੋੜੀ ਪਿਛੇ ਰੱਖੋ ਤਾਂ ਕਿ ਮੋਟਰਸਾਈਕਲ ਚਾਲਕ ਨੂੰ ਪਤਾ ਲਗ ਜਾਵੇ।
4. ਹਾਰਨ ਵਜਾ ਕੇ ਮੋਟਰਸਾਈਕਲ ਤੋਂ ਅੱਗੇ ਲੰਘਣ ਲਈ ਰਸਤਾ ਮੰਗੋ।



35. To get your vehicle out of skid, you should first:

1. Steer straight ahead
2. Steer in the direction of the skid?
3. Steer in the opposite direction of the skid?
4. Apply brake hard?

2

ਜੇਕਰ ਤੁਹਾਡੀ ਗੱਡੀ ਤਿਲਕ ਰਹੀ ਹੋਵੇ?

1. ਸਟੇਰਿੰਗ ਸਿੱਧਾ ਕਰੋ?
2. ਜਿਸ ਪਾਸੇ ਨੂੰ ਗੱਡੀ ਤਿਲਕ ਰਹੀ ਹੈ ਉਸ ਪਾਸੇ ਵੱਲ ਸਟੇਰਿੰਗ ਮੋੜੋ?
3. ਜਿਸ ਪਾਸੇ ਨੂੰ ਗੱਡੀ ਸਕਿੱਡ ਹੋਈ ਹੈ, ਸਟੇਰਿੰਗ ਉਸ ਤੋਂ ਦੂਸਰੀ ਜਾਂ ਵਿਰੋਧੀ ਸਾਈਡ ਨੂੰ ਕਰੋ? 2
4. ਸਖੱਤੀ ਨਾਲ ਬਰੇਕਾਂ ਲਗਾਉਂਦੇ?



36. If there is motorcycle on the road you should Extra careful because.

1. Motorcycles are very expensive.
2. Motorcycles is smaller in size that is why sometime it is hard to see and its is hard to estimate its speed.
3. Motorcycles is not any danger to the car.
4. It is motorcyclist responsibility to be more careful.

2

ਅਗਰ ਸੜਕ ਉੱਪਰ ਮੋਟਰਸਾਈਕਲ ਜਾਂ ਰਿਹਾ ਹੈ ਤਾਂ ਤੁਹਾਨੂੰ ਬਹੁਤ ਧਿਆਨ ਰੱਖਣਾ ਚਾਹੀਦਾ ਹੈ ਕਿਉਂਕਿ

1. ਮੋਟਰਸਾਈਕਲ ਬਹੁਤ ਮਹਿੰਗੇ ਹੁੰਦੇ ਹਨ।
2. ਮੋਟਰਸਾਈਕਲ ਦਾ ਸਾਈਜ਼ ਬਹੁਤ ਛੋਟਾ ਹੁੰਦਾ ਹੈ, ਕਈ ਵਾਰ ਦਿਖਾਈ ਨਹੀਂ ਦਿੰਦਾ ਅਤੇ ਉਸਦੀ ਰਫਤਾਰ ਦਾ ਅੰਦਾਜ਼ਾ ਕਈ ਵਾਰ ਸਹੀ ਨਹੀਂ ਲਗਦਾ।
3. ਮੋਟਰਸਾਈਕਲ ਤੋਂ ਵੱਡੀ ਕਾਲ ਨੂੰ ਕੋਈ ਖਤਰਾ ਨਹੀਂ।
4. ਮੋਟਰਸਾਈਕਲ ਡਰਾਈਵਰ ਦੀ ਧਿਆਨ ਰੱਖਣ ਦੀ ਜ਼ਿੰਮੇਵਾਰੀ ਹੁੰਦੀ ਹੈ।



37. If you are driving more than 50 Kms. over the posted speed limit or you charged with careless driving you could face.

1. Fine.
2. Suspension
3. Demerit points.
4. Demerit points, fine, suspension

ਅਗਰ ਤੁਸੀਂ ਮਿਥੀ ਸਪੀਡ ਤੋਂ 50 ਕਿਲੋਮੀਟਰ ਜਾਂ ਇਸਤੋਂ ਜ਼ਿਆਦਾ ਰਫਤਾਰ ਤੇ ਗੱਡੀ ਚਲਾ ਰਹੇ ਹੋਵੋ ਜਾਂ ਫਿਰ ਬੇਧਿਆਨੀ (ਕੇਅਰਲੈਸ) ਨਾਲ ਗੱਡੀ ਚਲਾਉਣ ਨਾਲ ਕੀ ਹੋ ਸਕਦਾ ਹੈ।

1. ਜੁਰਮਾਨਾ
2. ਲਾਈਸੈਂਸ ਮੁਅਤਲ
3. ਮਨਵੀ (ਡੀਮੈਰਟ) ਪੁਆਇੰਟ
4. ਮਨਵੀ ਪੁਆਇੰਟ ਜੁਰਮਾਨਾ ਅਤੇ ਲਾਈਸੈਂਸ ਮੁਅਤਲ



4

38. At an intersection where there is a flashing amber (yellow) traffic light, you must:

1. Stop if making right turn?
2. Continue at same speed?
3. Stop if making left turn?
4. Slow down and proceed with caution?

ਜਦੋਂ ਚੌਕ ਵਿੱਚ ਪੀਲੀ ਬੱਤੀ ਫਲੈਸ਼ ਕਰਦੀ ਹੋਵੇ ਤਾਂ ਕੀ ਕਰਨਾ ਚਾਹੀਦਾ ਹੈ:

1. ਅਗਰ ਸੱਜੇ ਮੁੜਨਾ ਹੈ ਤਾਂ ਰੁਕ ਜਾਵੇ ?
2. ਉਸੇ ਰਫਤਾਰ ਤੇ ਚਲਦੇ ਜਾਓ?
3. ਅਗਰ ਖੱਬੇ ਪਾਸੇ ਮੁੜਨਾ ਹੋਵੇ ਤਾਂ ਰੁੱਕ ਜਾਵੇ?
4. ਹੌਲੀ ਹੋਵੋ ਅਤੇ ਸਾਵਧਾਨੀ ਨਾਲ ਅੱਗੇ ਚਲਦੇ ਜਾਓ?



4

39. When lights are required; drivers must use lower beam head lights when following another vehicle:

1. Within 30 m (100 ft)?
2. Within 60 m (200 ft)?
3. Within 120 m (400 ft)?
4. This only applies when approaching another vehicle?

ਜਦੋਂ ਬੱਤੀਆਂ ਦੀ ਜ਼ਰੂਰਤ ਹੋਵੇ ਤਾਂ ਤੁਹਾਨੂੰ ਲੋਧਮ ਬੱਤੀਆਂ ਜਗਾਉਣੀਆਂ ਚਾਹੀਦੀਆਂ ਹਨ । ਜਦੋਂ ਤੁਸੀਂ ਅੱਗੇ ਜਾ ਰਹੀ ਗੱਡੀ ਤੋਂ:

1. 30 ਮੀਟਰ [100 ਫੁੱਟ]
2. 60 ਮੀਟਰ [200 ਫੁੱਟ]
3. 120 ਮੀਟਰ [400 ਫੁੱਟ]
4. ਇਹ ਉਸ ਵੇਲੇ ਜ਼ਰੂਰੀ ਹੈ ਜਦੋਂ ਸਾਹਮਣੇ ਤੋਂ ਗੱਡੀ ਆ ਰਹੀ ਹੋਵੇ।

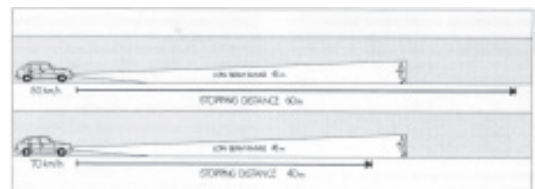

2

40. When lights are required, drivers are required to use low beam headlights:

1. Within 1 km (0.6 mi) of the approach of another vehicle?
2. Within 150 m (500 ft) of the approach of another vehicle?
3. Within 300 m (100 ft) of the approach of another vehicle?
4. This is a safety practice, not a law?

ਜਦੋਂ ਬੱਤੀਆਂ ਦੀ ਲੋੜ ਪਵੇ ਤਾਂ ਤੁਹਾਨੂੰ ਕਿਸ ਵੇਲੇ ਮੱਧਮ ਬੱਤੀਆਂ ਜਗਾਉਣੀਆਂ ਚਾਹੀਦੀਆਂ ਹਨ ਜਦੋਂ ਸਾਹਮਣੇ ਆਉਣ ਵਾਲੀ ਗੱਡੀ:

1. 2 ਕਿਲੋਮੀਟਰ ਤੋਂ ਘੱਟ ਵਿੱਥ ਤੇ ਹੋਵੇ [0:6]
2. 150 ਮੀਟਰ ਦੀ ਵਿੱਥ ਤੇ ਹੋਵੇ [500 ਫੁੱਟ]
3. 300 ਮੀਟਰ ਦੀ ਵਿੱਥ ਤੇ ਹੋਵੇ [1000 ਫੁੱਟ]
4. ਇਹ ਸਿਰਫ ਸੁਰੱਖਿਆ ਵਾਸਤੇ ਹੈ। ਕੋਈ ਕਾਨੂੰਨ ਨਹੀਂ ਹੈ।

2

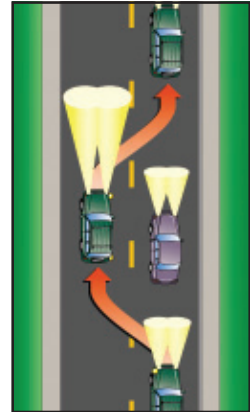

41. Unless otherwise posted, the maximum speed limit allowed in the city, town, village and built up area is:

1. 30 km (20 mi) per hour?
2. 50 km (30 mi) per hour?
3. 40 km (25 mi) per hour?
4. 60 km (35 mi) per hour?

ਅਗਰ ਰਫਤਾਰ ਦਾ ਚਿੰਨ ਨਾ ਲਗਿਆ ਹੋਵੇ ਤਾਂ ਸ਼ਹਿਰ ਜਾਂ ਪਿੰਡ ਜਾਂ ਆਬਾਦੀ ਵਾਲੇ ਏਰੀਏ ਵਿੱਚ ਵੱਧ ਤੋਂ ਵੱਧ ਰਫਤਾਰ :

1. 30 ਕਿਲੋਮੀਟਰ ਫੀ ਘੰਟਾ [20 ਮੀਲ] ਪ੍ਰਤੀ ਘੰਟਾ?
2. 50 ਕਿਲੋਮੀਟਰ ਫੀ ਘੰਟਾ [30 ਮੀਲ] ਪ੍ਰਤੀ ਘੰਟਾ?
3. 40 ਕਿਲੋਮੀਟਰ ਫੀ ਘੰਟਾ [25 ਮੀਲ] ਪ੍ਰਤੀ ਘੰਟਾ?
4. 60 ਕਿਲੋਮੀਟਰ ਫੀ ਘੰਟਾ [35 ਮੀਲ] ਪ੍ਰਤੀ ਘੰਟਾ?

2



42. If your licence get suspended under what circumstance you could still drive.

1. If you think you are very skilled driver.
2. Day time only.
3. Just to back & forth to work only.
4. You can not drive at all.

ਅਗਰ ਤੁਹਾਡਾ ਲਾਈਸੈਂਸ ਮੁਅਤਲ ਹੋ ਜਾਂਦਾ ਹੈ ਤਾਂ ਤੁਸੀਂ ਕਿਸ ਸੂਰਤ ਵਿੱਚ ਗੱਡੀ ਚਲਾ ਸਕਦੇ ਹੋ।

1. ਅਗਰ ਤੁਸੀਂ ਆਪਣੇ ਆਪ ਨੂੰ ਚੰਗੇ ਡਰਾਈਵਰ ਸਮਝਦੇ ਹੋ।
2. ਦਿਨ ਵੇਲੇ ਗੱਡੀ ਚਲਾ ਸਕਦੇ ਹੋ।
3. ਕੰਮ ਤੇ ਆਉਣ ਜਾਣ ਲਈ ਗੱਡੀ ਚਲਾ ਸਕਦੇ ਹੋ।
4. ਕਿਸੇ ਵੀ ਸੂਰਤ ਵਿੱਚ ਗੱਡੀ ਨਹੀਂ ਚਲਾ ਸਕਦੇ।



4

43. If you have G1 or G2 Licence, after how many demerit points your licence could be suspended.

1. 4 demerit points.
2. 6 demerit points.
3. 8 demerit points.
4. During first two year 9 or more demerit points.

4

ਅਗਰ ਤੁਹਾਡੇ ਕੋਲ G1 ਜਾਂ G2 ਲਾਈਸੈਂਸ ਹੈ ਤਾਂ ਕਿਤਨੇ ਪੁਆਇੰਟ ਤੁਹਾਡੇ ਵਿਰੁਧ ਬਣ ਜਾਣ ਕਿ ਤੁਹਾਡਾ ਲਾਈਸੈਂਸ ਮੁਅਤਲ ਹੋ ਸਕਦਾ ਹੈ।

1. 4 ਮਨਫੀ ਪੁਆਇੰਟ
2. 6 ਮਨਫੀ ਪੁਆਇੰਟ
3. 8 ਮਨਫੀ ਪੁਆਇੰਟ
4. ਪਹਿਲੇ ਦੋ ਸਾਲ ਦਰਮਿਆਨ 9 ਜਾਂ ਇਸਤੋਂ ਜ਼ਿਆਦਾ ਪੁਆਇੰਟ

4

44. When the traffic signal-light facing you is red and you intend to go straight through the intersection, what must you do?

1. Stop, give pedestrian the right-of-way, then proceeds with caution?
2. Stop, proceed when the way is clear?
3. Slow down; proceed when the way is clear?
4. Stop; proceed only when the signal turns green and when the way is clear?

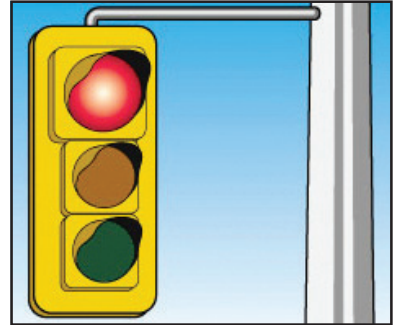

4

ਜਦੋਂ ਚੌਕ ਵਿੱਚ ਲਾਲ ਬੱਤੀਆਂ ਹੋਣ ਅਤੇ ਤੁਸੀਂ ਸਿੱਧੇ ਜਾਣਾ ਹੋਵੇ ਤਾਂ ਤੁਹਾਨੂੰ ਕੀ ਕਰਨਾ ਚਾਹੀਦਾ ਹੈ?

1. ਰੁਕੋ, ਚਲਣ ਵਾਲਿਆਂ ਨੂੰ ਰਸਤਾ ਦੇਵੋ ਅਤੇ ਫਿਰ ਧਿਆਨ ਨਾਲ ਲੰਘ ਜਾਵੋ।
2. ਰੁਕੋ, ਅਗਰ ਰਸਤਾ ਸਾਫ਼ ਹੈ ਤਾਂ ਲੰਘ ਜਾਵੋ।
3. ਹੌਲੀ ਹੋਵੋ ਅਗਰ ਰਸਤਾ ਸਾਫ਼ ਹੈ ਤਾਂ ਲੰਘ ਜਾਵੋ।
4. ਖੜੋ, ਜਦੋਂ ਬੱਤੀਆਂ ਹਰੀਆਂ ਹੋ ਜਾਣ ਅਤੇ ਅਗਰ ਰਸਤਾ ਸਾਫ਼ ਹੈ ਤਾਂ ਅੱਗੇ ਲੰਘ ਜਾਵੋ।

45. On a roadway where traffic is moving in both directions, in what position must you before making a left turn?

1. Close to the right-hand side of the roadway?
2. Close to the left-hand side of the roadway?
3. Immediately to the right of the centre line of the roadway?
4. Does not matter provided you signal?

ਜੇ ਸੜਕ ਦੇ ਦੋਨੋਂ ਪਾਸੇ ਗੱਡੀਆਂ ਚਲਦੀਆਂ ਹੋਣ ਅਤੇ ਤੁਸੀਂ ਖੱਬੇ ਮੁੜਨਾ ਹੋਵੇ ਤਾਂ ਤੁਹਾਡੀ ਗੱਡੀ ਕਿਸ ਜਗ੍ਹਾ ਤੇ ਚਾਹੀਦੀ ਹੈ।

1. ਸੜਕ ਦੇ ਸੱਜੇ ਪਾਸੇ
2. ਸੜਕ ਦੇ ਖੱਬੇ ਪਾਸੇ
3. ਸੜਕ ਦੇ ਵਿਚਕਾਰ ਵਾਲੀ ਲਾਈਨ ਦੇ ਬਿਲਕੁਲ ਨਾਲ ਸੱਜੇ ਪਾਸੇ
4. ਕੋਈ ਫਰਕ ਨਹੀਂ ਅਗਰ ਤੁਹਾਡੀ ਗੱਡੀ ਦਾ ਇਸ਼ਾਰਾ ਚੱਲ ਰਿਹਾ ਹੈ

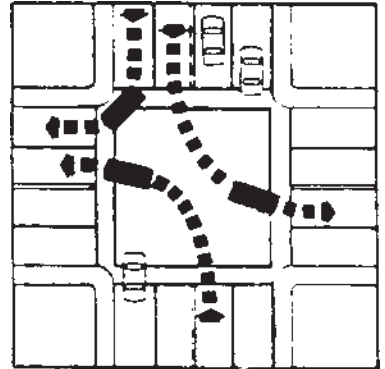

3

46. While traveling on a highway, the driver of a motor vehicle is not permitted to carry, in a house or boat trailer:

1. Firearms?
2. Flammable material?
3. Persons?
4. Pets?

ਜਦੋਂ ਹਾਈਵੇ ਤੇ ਜਾ ਰਹੇ ਹੋ ਤਾਂ ਤੁਹਾਡੀ ਕਿਸਤੀ ਜਾਂਟਰੇਲਰ ਵਿੱਚ ਕਿਹੜੀਆਂ ਚੀਜ਼ਾਂ ਲੈ ਜਾਣ ਦੀ ਮਨਾਹੀ ਹੈ:

1. ਅਸਲਾ
2. ਵਿਸਫੋਟਕ ਪਦਾਰਥ
3. ਵਿਅਕਤੀ
4. ਜਾਨਵਰ

3

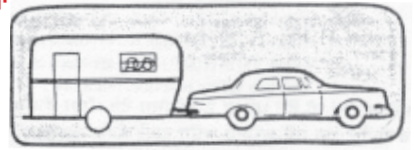

47. When a streetcar is stopped to take on or discharge passengers, where there is no safety zone, what does the law require you to do before passing the streetcar?

1. Stop behind the rear of the streetcar and then proceed?
2. Sound horn and pass with caution?
3. Pass on the left side when the way is clear?
4. Stop 2m (6 ft) behind the rearmost door where passengers are getting on or off, and proceed only when it is safe to do so?

4

ਜਦੋਂ ਬੱਸ ਤੋਂ ਮੁਸਾਫਿਰ ਚੜ੍ਹਦੇ ਉਤਰਦੇ ਹੋਣ ਅਤੇ ਉਥੇ ਸੁਰਖਿਆ ਜਗ੍ਹਾ ਨਾ ਹੋਵੇ ਤਾਂ ਅੱਗੇ ਨਿਕਲਣ ਤੋਂ ਪਹਿਲਾਂ ਤੁਹਾਨੂੰ ਕੀ ਕਰਨਾ ਚਾਹੀਦਾ ਹੈ:

1. ਬੱਸ ਦੇ ਪਿੱਛੇ ਰੁਕੋ ਅਤੇ ਬਾਅਦ ਵਿੱਚ ਜਾਓ।
2. ਹਾਰਨ ਵਜਾ ਕੇ ਸੁਰਖਿਆ ਨਾਲ ਅੱਗੇ ਵੱਧੋ।
3. ਖੱਬੇ ਪਾਸੇ ਦਾ ਰਸਤਾ ਖਾਲੀ ਹੋਵੇ ਤਾਂ ਅੱਗੇ ਚਲੇ ਜਾਓ।
4. ਜਿਸ ਪਾਸਿਓਂ ਮੁਸਾਫਰ ਚੜ੍ਹਦੇ ਉਤਰਦੇ ਹਨ ਉਸ ਪਾਸੇ ਵੱਲ 2 ਮੀਟਰ [6 ਫੁੱਟ], ਪਿੱਛੇ ਖੜੇ ਰਹੋ ਅਤੇ ਜਦੋਂ ਖਤਰਾ ਨਾ ਹੋਵੇ ਤਾਂ ਸਾਵਧਾਨੀ ਨਾਲ ਅੱਗੇ ਵੱਧੋ।

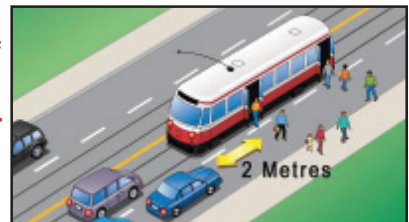

48. If you have G1 or G2 Licence and you have accumulated maximum allowable demerit points, for how long your licence will be suspended.

1. 30 days.
2. 60 days.
3. 90 days.
4. 120 days.

2

ਅਗਰ ਤੁਹਾਡੇ ਕੋਲ G1 ਜਾਂ G2 ਲਾਈਸੈਂਸ ਹੈ ਅਤੇ ਤੁਹਾਡੇ ਵੱਧ ਤੋਂ ਵੱਧ ਮਨਫੀ ਪੁਆਇੰਟ ਹੋ ਜਾਣ ਤਾਂ ਤੁਹਾਡਾ ਲਾਈਸੈਂਸ ਕਿੰਨੇ ਸਮੇਂ ਵਾਸਤੇ ਮੁਅਤਲ ਹੋ ਸਕਦਾ ਹੈ।

1. 30 ਦਿਨਾਂ ਵਾਸਤੇ
2. 60 ਦਿਨਾਂ ਵਾਸਤੇ
3. 90 ਦਿਨਾਂ ਵਾਸਤੇ
4. 120 ਦਿਨਾਂ ਵਾਸਤੇ

49. If the transit bus driver is giving Signal to you leave after picking and dropping the passengers you should.

1. Speed up & pass the bus.
2. Blow the horn & pass the bus.
3. Stop or slow down and let the bus to go.
4. Don't pay attention to the bus.

3

ਅਗਰ ਸਵਾਰੀਆਂ ਵਾਲੀ ਬੱਸ ਸਵਾਰੀਆਂ ਲੈ ਕੇ ਜਾਂ ਚੁਕ ਕੇ ਅਗੇ ਜਾਣ ਦਾ ਇਸ਼ਾਰਾ ਕਰ ਰਹੀ ਹੋ ਤੁਹਾਨੂੰ ਕੀ ਕਰਨਾ ਚਾਹੀਦਾ ਹੈ।

1. ਤੇਜ਼ ਕਰਕੇ ਅੱਗੇ ਲੰਘ ਜਾਵੇ।
2. ਹਾਰਨ ਵਜਾ ਕੇ ਅੱਗੇ ਲੰਘ ਜਾਵੇ।
3. ਗੱਡੀ ਹੋਲੀ ਕਰੋ ਜਾਂ ਰੋਕ ਲਵੋ ਅਤੇ ਬੱਸ ਨੂੰ ਅੱਗੇ ਜਾਣ ਦੇਵੋ।
4. ਬੱਸ ਦੇ ਇਸ਼ਾਰੇ ਵੱਲ ਕੋਈ ਧਿਆਨ ਨਾ ਦੇਵੋ।

3

50. A flashing red signal light at an intersection means:

1. Slow down and drive with increased caution?
2. Slow down and if necessary yield right-of-way to cars approaching from the left or right?
3. Signal light is out of order, proceed with caution?
4. Stop, Proceed only when it is safe to do so?

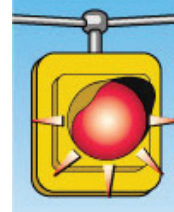

4

ਜਦੋਂ ਚੌਕ ਵਿੱਚ ਲਾਲ ਬੱਤੀ ਫਲੈਸ਼ ਕਰਦੀ ਹੋਵੇ ਤਾਂ ਇਸਦਾ ਮਤਲਬ ਹੈ:

1. ਹੋਲੀ ਕਰੋ ਅਤੇ ਬਹੁਤ ਧਿਆਨ ਨਾਲ ਲੰਘ ਜਾਵੋ।
2. ਹੋਲੀ ਕਰੋ ਅਤੇ ਅਗਰ ਲੋੜ ਪਵੇ ਤਾਂ ਖੱਬੇ ਅਤੇ ਸੱਜੇ ਤੋਂ ਆਉਣ ਵਾਲੀਆਂ ਗੱਡੀਆਂ ਨੂੰ ਰਸਤਾ ਦੇਵੋ।
3. ਬੱਤੀ ਖਰਾਬ ਹੈ ਤਾਂ ਧਿਆਨ ਨਾਲ ਲੰਘੋ।
4. ਰੁਕੋ, ਅਗਰ ਸੁਰੱਖਿਅਤ ਹੈ ਤਾਂ ਅੱਗੇ ਲੰਘੋ।

51. When a right turn against a red signal light is permitted, what does the law require you to do before entering the intersection and making the turn?

1. Slow down, proceed with caution?
2. Stop, and then merge into traffic?
3. Stop, signal makes the turn so as not to interfere with other traffic, including pedestrians?
4. Slow down, signal and turn?

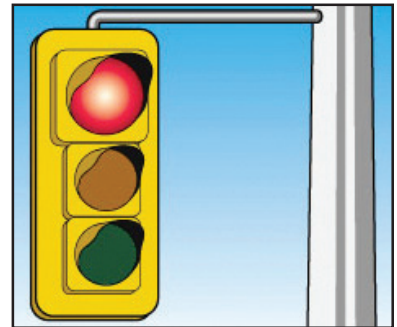

3

ਜਿੱਥੇ ਲਾਲ ਬੱਤੀਆਂ ਤੇ ਸੱਜੇ ਮੁੜ ਸਕਦੇ ਹੋਵੋ, ਕਾਨੂੰਨ ਦੇ ਹਿਸਾਬ ਨਾਲ ਤੁਹਾਨੂੰ ਉਸ ਚੌਕ ਵਿੱਚ ਵੜਨ ਤੋਂ ਪਹਿਲਾਂ ਕੀ ਕਰਨਾ ਚਾਹੀਦਾ ਹੈ।

1. ਹੋਲੀ ਕਰੋ ਅਤੇ ਧਿਆਨ ਨਾਲ ਲੰਘ ਜਾਵੋ।
2. ਰੁਕੋ, ਅਤੇ ਫਿਰ ਸੱਜੇ ਮੁੜ ਜਾਵੋ।
3. ਰੁਕੋ ਇਸ਼ਾਰਾ ਕਰੋ, ਅਗਰ ਦੂਸਰੀਆਂ ਗੱਡੀਆਂ ਅਤੇ ਤੁਰਨ ਵਾਲਿਆਂ ਤੋਂ ਰਸਤਾ ਸਾਫ਼ ਹੈ ਤਾਂ ਸੱਜੇ ਮੁੜ ਜਾਓ।
4. ਹੋਲੀ ਕਰੋ, ਇਸ਼ਾਰਾ ਦੇਵੋ ਅਤੇ ਮੁੜ ਜਾਓ।

52. A flashing blue light mounted on a motor vehicle indicates:

1. Motor vehicle carrying explosives?
2. Snow removal equipment?
3. An ambulance?
4. A police emergency vehicle?



ਅਗਰ ਕਿਸੇ ਗੱਡੀ ਤੇ ਨੀਲੀ ਬੱਤੀ ਚਮਕ ਰਹੀ ਹੋਵੇ ਤਾਂ ਇਸਦਾ ਮਤਲਬ ਹੈ :

1. ਗੱਡੀ ਵਿੱਚ ਧਮਾਕੇ ਵਾਲੀਆਂ ਚੀਜ਼ਾਂ ਜਾ ਰਹੀਆਂ ਹਨ?
2. ਬਰਫ਼ ਸਾਫ਼ ਕਰਨ ਵਾਲੀ ਗੱਡੀ
3. ਐਂਬੂਲੈਂਸ
4. ਪੁਲਿਸ ਦੀ ਗੱਡੀ

2

53. If you are involved in an accident in which someone is injured you must:

1. Report the accident at once to the nearest provincial or municipal police office?
2. Report the accident within 48 hours to the nearest provincial or municipal police office?
3. Report the accident to you insurance company only?
4. Report the accident to the Ministry of Transportation and Communications only?



1

ਜਦੋਂ ਤੁਸੀਂ ਕਿਸੇ ਦੁਰਘਟਨਾ ਵਿੱਚ ਸ਼ਾਮਲ ਹੋਵੋ ਅਤੇ ਕਿਸੇ ਦੇ ਸੱਟ ਲੱਗ ਜਾਵੇ ਤਾਂ ਤੁਹਾਨੂੰ ਕੀ ਕਰਨਾ ਚਾਹੀਦਾ ਹੈ:

1. ਨੇੜੇ ਦੇ ਥਾਣੇ ਵਿੱਚ ਜਲਦੀ ਤੋਂ ਜਲਦੀ ਰਿਪੋਰਟ ਲਿਖਵਾਉ
2. ਨੇੜੇ ਦੇ ਥਾਣੇ ਵਿੱਚ ਵਿੱਚ 48 ਘੰਟਿਆਂ ਦੇ ਵਿੱਚ ਵਿੱਚ ਰਿਪੋਰਟ ਲਿਖਵਾਉ
3. ਸਿਰਫ਼ ਆਪਣੀ ਬੀਮਾ ਕੰਪਨੀ ਨੂੰ ਰਿਪੋਰਟ ਕਰਵਾਉ
4. ਸਿਰਫ਼ ਟਰਾਂਸਪੋਰਟ ਮਹਿਕਮੇ ਨੂੰ ਰਿਪੋਰਟ ਕਰੋ।

54. How close to a fire hydrant may you legally park?

1. 1.5 meters (5ft)?
2. 6 meters (20 ft)?
3. 4.5 meters (15 ft)?
4. 3 meters (10ft)?



4

ਫਾਇਰ ਹਾਈਡਰੈਂਟ ਤੋਂ ਗੱਡੀ ਕਿੰਨੀ ਦੂਰ ਖੜੀ ਕਰਨੀ ਹੈ:

1. 1.5 ਮੀਟਰ [5ਫੱਟ]
2. 6 ਮੀਟਰ [20 ਫੱਟ]
3. 4.5 ਮੀਟਰ [15 ਫੱਟ]
4. 3 ਮੀਟਰ [10 ਫੱਟ]

55. You can be charged with dangerous or careless driving if you?

1. Make sudden lane change on the highway.
2. Forget put you signal.
3. Do not wear you seat belt.
4. Cause a collision while using cellular phone.



4

ਤੁਹਾਨੂੰ ਕੇਅਰਲੈਸ ਡਰਾਈਵਿੰਗ ਲਈ ਚਾਰਜ ਕੀਤਾ ਜਾ ਸਕਦਾ ਹੈ ਅਗਰ ਤੁਸੀਂ

1. ਹਾਈਵੇ ਉਪਰ ਅਚਾਨਕ ਲੇਨ ਬਦਲ ਜਾਂਦੇ ਹੋ।
2. ਇਸ਼ਾਰਾ ਨਹੀਂ ਕਰਦੇ।
3. ਸੀਟ ਬੈਲਟ ਨਹੀਂ ਲਾਉਂਦੇ।
4. ਅਗਰ ਤੁਸੀਂ ਸੈਲੂਲਰ ਫੋਨ ਉਪਰ ਗੱਲਾਂ ਕਰਦੇ ਸਮੇਂ ਐਕਸੀਡੈਂਟ ਕਰ ਦਿੰਦੇ ਹੋ।

56. When you make a left turn what hand signal is correct.

1. Arm straight at out of window
2. Arm out and up
3. Arm out and down
4. Circle motion.

1

ਖੱਬੇ ਪਾਸੇ ਮੁੜਨ ਲਈ ਹੱਥ ਅਤੇ ਬਾਹ ਦਾ ਕਿਹੜਾ ਇਸ਼ਾਰਾ ਠੀਕ ਹੁੰਦਾ ਹੈ।

1. ਖਿੜਕੀ ਤੋਂ ਬਾਹਰ ਸਿਧੀ ਬਾਹ ਕੱਢ ਕੇ
2. ਬਾਹ ਬਾਹਰ ਅਤੇ ਹੱਥ ਨੀਚੇ
3. ਬਾਹ ਉਪਰ ਅਤੇ ਹੱਥ ਨੀਚੇ
4. ਹੱਥ ਘੁਮਾਉਣਾ



57. Never change lanes in traffic without:

1. Blowing your horn and looking to the rear?
2. Looking into the rear view mirror only?
3. Giving proper signal and looking to make sure the move be made safely?
4. Decreasing speed and giving correct signal?

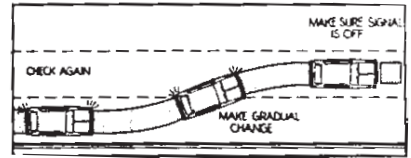

ਜਦੋ ਵੀ ਟਰੈਫਿਕ ਵਿੱਚ ਲੇਨ ਬਦਲਣ ਤੋਂ ਪਹਿਲਾਂ:

1. ਹਾਰਨ ਵਜਾਓ ਅਤੇ ਪਿੱਛੇ ਦੇਖੋ?
2. ਸਿਰਫ ਪਿੱਛੇ ਵੇਖਣ ਵਾਲੇ ਸੀਸੇ ਵਿੱਚ ਵੇਖੋ?
3. ਸਹੀ ਇਸ਼ਾਰਾ ਕਰੋ ਅਤੇ ਲਾਈਨ ਬਦਲਣ ਤੋਂ ਪਹਿਲਾਂ ਦੇਖੋ ਕਿ ਇਹ ਸੁਰੱਖਿਅਤ ਹੈ?
4. ਹੌਲੀ ਕਰੋ ਅਤੇ ਸਹੀ ਇਸ਼ਾਰਾ ਕਰੋ ?

3

58. A solid centre line on the roadway is on your side of a broken centre line. What does the solid line means?

1. Pass at any time?
2. It is safe to overtake and pass?
3. Pass only when no traffic is in sight?
4. It is unsafe to overtake and pass

ਅਗਰ ਸੜਕ ਦੇ ਵਿਚਕਾਰ ਟੁੱਟਵੀਂ ਲਾਈਨ ਦੇ ਨਾਲ ਤੁਹਾਡੇ ਵਾਲੀ ਲਾਈਨ ਸੰਪੂਰਨ ਹੋਵੇ ਤਾਂ ਕਾਨੂੰਨ ਦੇ ਹਿਸਾਬ ਨਾਲ ਤੁਹਾਨੂੰ ਕੀ ਕਰਨਾ ਚਾਹੀਦਾ ਹੈ:

1. ਕਿਸੇ ਵੀ ਟਾਈਮ ਦੂਸਰੀ ਗੱਡੀ ਤੋਂ ਅੱਗੇ ਲੰਘ ਜਾਵੋ?
2. ਅੱਗੇ ਲੰਘਣਾ ਸੁਰੱਖਿਅਤ ਹੈ?
3. ਉਦੋਂ ਪਾਸ ਕਰੋ ਜਦੋਂ ਕੋਈ ਗੱਡੀ ਨਹੀਂ ਆ ਰਹੀ?
4. ਦੂਸਰੀ ਗੱਡੀ ਨੂੰ ਪਾਸ ਕਰਨਾ ਸੁਰੱਖਿਅਤ ਨਹੀਂ ਹੈ?

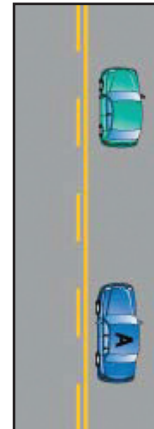

4

59. When a car is stopped to allow a pedestrian to cross the street at a marked cross walk, you should:

1. Pass the stopped car to the right?
2. Not pass any car stopped to allow a pedestrian to cross?
3. Sound horn for the driver of the stopped car to drive on?
4. Pass the stopped car on the left?

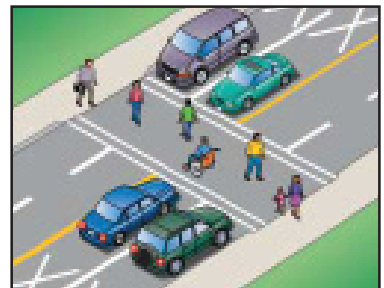

ਜਿੱਥੇ ਪੈਦਲ ਚਲਣ ਵਾਲਿਆਂ ਲਈ ਬਣੇ ਰਸਤੇ ਉੱਤੇ ਕੋਈ ਗੱਡੀ ਪੈਦਲ ਚੱਲਣ ਵਾਲਿਆਂ ਵਾਸਤੇ ਖੜੀ ਹੈ ਤਾਂ ਤੁਹਾਨੂੰ ਕੀ ਕਰਨਾ ਚਾਹੀਦਾ ਹੈ ?

2

1. ਖੜੀ ਗੱਡੀ ਦੇ ਸੱਜੇ ਪਾਸਿਓਂ ਅੱਗੇ ਲੰਘ ਜਾਓ ।
2. ਜਿਹੜੀ ਗੱਡੀ ਤੁਰਨ ਵਾਲਿਆਂ ਵਾਸਤੇ ਖੜੀ ਹੈ ਉਸਨੂੰ ਪਾਸ ਨਾ ਕਰੋ ।
3. ਖੜੀ ਗੱਡੀ ਦੇ ਡਰਾਈਵਰ ਨੂੰ ਅੱਗੇ ਚਲਣ ਵਾਸਤੇ ਹਾਰਨ ਦਿਓ
4. ਖੜੀ ਗੱਡੀ ਨੂੰ ਖੱਬੇ ਪਾਸੇ ਤੋਂ ਪਾਸ ਕਰੋ ।

60. You are required to keep a safe distance behind the vehicle in front of you 50 kilometers (30 miles) an hour you should keep at least:

1. Five car lengths behind the other vehicle?
2. One car length behind the other vehicle
3. Three car length behind the other vehicle
4. Seven car length behind the other vehicle



50 ਦੀ ਘੰਟੇ ਦੀ ਰਫਤਾਰ ਵਾਲੀ ਸੜਕ ਉੱਤੇ ਅੱਗੇ ਜਾ ਰਹੀ ਗੱਡੀ ਤੋਂ ਸੁਰੱਖਿਅਤ ਫਾਸਲਾ ਕਿਤਨਾ ਚਾਹੀਦਾ ਹੈ?

3

1. 5 ਕਾਰਾਂ ਦਾ ਲੰਬਾਈ ਦਾ ਫਾਸਲਾ
2. ਕਾਰ ਦੀ ਲੰਬਾਈ ਦਾ ਫਾਸਲਾ
3. ਤਿੰਨ ਕਾਰਾਂ ਦੀ ਲੰਬਾਈ ਦਾ ਫਾਸਲਾ
4. 7 ਕਾਰਾਂ ਦੀ ਲੰਬਾਈ ਦਾ ਫਾਸਲਾ

61. When approaching an intersection and you notice the roadway behind the intersection is blocked with traffic, you should:

1. Keep as close as possible to the car ahead?
2. Proceed slowly into the intersection until the traffic ahead moves on?
3. Stop before entering the intersection and wait until traffic ahead moves on?
4. Sound horn to warn cars ahead to move on.

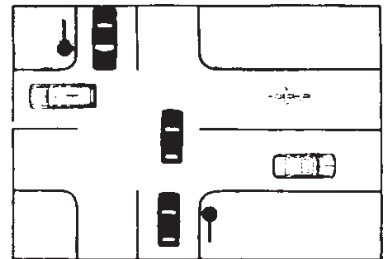

3

ਜਦੋਂ ਕਿਸੇ ਚੌਕ ਵੱਲ ਜਾ ਰਹੇ ਹੋ ਅਤੇ ਤੁਸੀਂ ਦੇਖ ਰਹੇ ਹੋ ਕਿ ਚੌਕ ਤੋਂ ਬਾਅਦ ਟਰੈਫਿਕ ਜਾਮ ਹੈ ਤਾਂ ਕੀ ਕਰੋਗੇ?

1. ਅੱਗੇ ਵਾਲੀ ਗੱਡੀ ਦੇ ਨੇੜੇ ਤੋਂ ਨੇੜੇ ਰਖੋ
2. ਹੌਲੀ ਹੌਲੀ ਟਰੈਫਿਕ ਦੇ ਵਿੱਚ ਦਾਖਲ ਹੋਵੋ, ਜਦੋਂ ਤੱਕ ਸਾਹਮਣੇ ਵਾਲਾ ਟਰੈਫਿਕ ਚਲ ਪਵੇ
3. ਚੌਕ ਵਿੱਚ ਵੜਨ ਤੋਂ ਪਹਿਲਾਂ ਰੁਕੋ ਅਤੇ ਸਾਹਮਣੇ ਵਾਲਾ ਟਰੈਫਿਕ ਚਲਣ ਦੀ ਉਡੀਕ ਕਰੋ
4. ਅੱਗੇ ਵਾਲੀਆਂ ਕਾਰਾਂ ਨੂੰ ਚਲਣ ਲਈ ਹਾਰਨ ਦਿਓ

62. When approaching railway crossing at which an electrical or mechanical signal device is warning of approach of a train you must:

1. Stop not less than 1.5 m (15 ft) from the nearest rail?
2. Increase speed and cross tracks as quickly as possible?
3. Stop not less than 5 m (15 ft) from the nearest rail?
4. Slow down and proceed with caution?

3

ਰੇਲਵੇ ਕਰਾਸ ਜਿੱਥੇ ਕਿਸੇ ਤਰ੍ਹਾਂ ਦਾ ਸੂਚਕ ਚਿੰਨ੍ਹ ਆਉਣ ਵਾਲੀ ਗੱਡੀ ਦੀ ਖਬਰ ਕਰੇ ਤਾਂ :

1. ਕਰਾਸਿੰਗ ਤੋਂ ਘੱਟੋ ਘੱਟ 1:5 ਮੀਟਰ [5 ਫੱਟ] ਦੂਰ ਰੁਕੋ?
2. ਰਫਤਾਰ ਤੇਜ਼ ਕਰੋ ਅਤੇ ਜਲਦੀ ਨਾਲ ਕਰਾਸਿੰਗ ਪਾਸ ਕਰ ਦੇਵੋ?
3. ਕਰਾਸਿੰਗ ਤੋਂ ਘੱਟੋ ਘੱਟ 5 ਮੀਟਰ [15 ਫੱਟ] ਦੂਰੀ ਤੇ ਰੁਕੋ?
4. ਗੱਡੀ ਹੋਲੀ ਕਰੋ ਅਤੇ ਧਿਆਨ ਨਾਲ ਅੱਗੇ ਲੰਘ ਜਾਵੋ?

3



63. Parking lights may be used:

1. At any time?
2. For parking only?
3. When driving in heavy fog?
4. When driving on well lighted street?

ਪਾਰਕਿੰਗ ਲਾਈਟਾਂ ਕਦੋਂ ਜਗਾਉਣੀਆਂ ਚਾਹੀਦੀਆਂ ਹਨ?

1. ਕਿਸੇ ਵੀ ਟਾਇਮ?
2. ਸਿਰਫ ਪਾਰਕ ਕਰਨ ਵੇਲੇ?
3. ਜਦੋਂ ਬਹੁਤ ਜ਼ਿਆਦਾ ਧੁੰਧ ਵਿੱਚ ਚਲਾ ਰਹੇ ਹੋ?
4. ਜਦੋਂ ਬਹੁਤ ਹੀ ਰੋਸ਼ਨੀ ਵਾਲੀ ਸੜਕ ਤੇ ਚਲਾ ਰਹੇ ਹੋ?



2

64. When the driver of another vehicle is about to over take and pass your vehicle you must:

1. Speed up so that passing is not necessary?
2. Signal to other drivers not to pass?
3. Move to the right and allow such vehicle to pass
4. Move to the left to prevent passing?

ਜਦੋਂ ਗੱਡੀ ਤੁਹਾਨੂੰ ਪਾਸ ਕਰ ਰਹੀ ਹੈ ਜਾਂ ਤੁਹਾਡੇ ਤੋਂ ਅੱਗੇ ਲੰਘ ਰਹੀ ਹੋਵੇ ਤਾਂ ਤੁਹਾਨੂੰ ਕੀ ਕਰਨਾ ਚਾਹੀਦਾ ਹੈ?

1. ਗੱਡੀ ਤੇਜ਼ ਕਰ ਦੇਵੋ ਤਾਂ ਜੋ ਪਾਸ ਕਰਨ ਦੀ ਲੋੜ ਨਾ ਹੋਵੇ?
2. ਦੂਜੇ ਡਰਾਈਵਰ ਨੂੰ ਪਾਸ ਨਾ ਕਰਨ ਦਾ ਇਸ਼ਾਰਾ ਕਰੋ?
3. ਸੱਜੇ ਪਾਸੇ ਵੱਲ ਕਰ ਲਵੋ ਅਤੇ ਦੂਸਰੀ ਗੱਡੀ ਨੂੰ ਪਾਸ ਕਰ ਲੈਣ ਦੇਵੋ ?
4. ਖੱਬੇ ਪਾਸੇ ਗੱਡੀ ਕਰਕੇ ਉਸਨੂੰ ਪਾਸ ਕਰਨ ਤੋਂ ਰੋਕੋ?

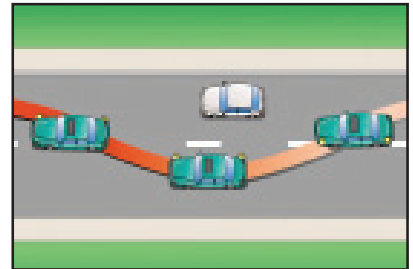

3

65. When you making a right turn which of the following hand and arm signal is correct

1. Arm out and down.
2. Arm out and up
3. Circle motion
4. Arm straight out of window

ਸੱਜੇ ਪਾਸੇ ਮੁੜਨ ਲਈ ਹੱਥ ਅਤੇ ਬਾਹ ਦਾ ਕਿਹੜਾ ਇਸ਼ਾਰਾ ਠੀਕ ਹੁੰਦਾ ਹੈ

1. ਬਾਹ ਉਪਰ ਅਤੇ ਹੱਥ ਨੀਚੇ
2. ਬਾਹ ਬਾਹਰ ਅਤੇ ਉਪਰ ਵੱਲ ਕਰਕੇ
3. ਹੱਥ ਘੁਮਾਉਣਾ
4. ਖਿੜਕੀ ਤੋਂ ਬਾਹਰ ਸਿੱਧੀ ਬਾਹ ਕੱਢਕੇ

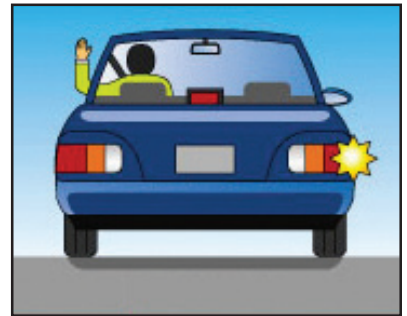

2

66. When you making a U turn the most important things you remember

4

1. Length of the Car.
2. Height of the Curve.
3. Where the Car coming
4. Traffic Rules.

ਮਗਰ ਤੁਸੀਂ ਯੂ ਟਰਨ (U Turn) ਮਾਰਨੀ ਹੋਵੇ ਤਾਂ ਸਾਨੂੰ ਸਭ ਤੋਂ ਪਹਿਲਾਂ ਕਹਿੰਦੀ ਗਲ ਦਾ ਖਿਆਲ ਰਖਣਾ ਚਾਹੀਦਾ ਹੈ।

1. ਤੁਹਾਡੀ ਕਾਰ ਦੀ ਲੰਬਾਈ।
2. ਸੜਕ ਦੀ ਬੰਨੀ ਦੀ ਉਚਾਈ
3. ਅਗਲੀ ਗਡੀ ਕਿਥੇ ਆ ਰਹੀ ਹੈ।
4. ਟਰੈਫਿਕ ਦੇ ਨਿਯਮ



67. Most automobile skids are the result of:

1. Under-inflated tires?
2. Over-inflated tires?
3. Snow or ice on the road?
4. Driving too fast?

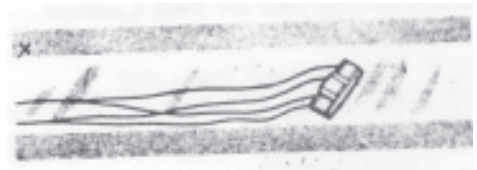

ਬਹੁਤ ਸਾਰੀਆਂ ਗੱਡੀਆਂ ਤਿਲਕ ਜਾਂਦੀਆਂ ਹਨ ਕਿਉਂਕਿ:

1. ਟਾਇਰ ਵਿੱਚ ਹਵਾ ਘੱਟ ਹੋਣ ਕਰਕੇ?
2. ਟਾਇਰ ਵਿੱਚ ਹਵਾ ਜ਼ਿਆਦਾ ਹੋਣ ਕਰਕੇ?
3. ਸੜਕ ਤੇ ਬਰਫ ਹੋਣ ਕਰਕੇ?
4. ਗੱਡੀ ਦੀ ਤੇਜ਼ ਰਫਤਾਰ ਕਰਕੇ?

4

68. The best way to stop quickly on a wet or icy roadway is to:

1. Pump the brake until you come to a stop?
2. Keep the foot off brake and let compression stop you?
3. Put brakes on hard and try to prevent vehicle from skidding?
4. Apply brakes the same way you always do?

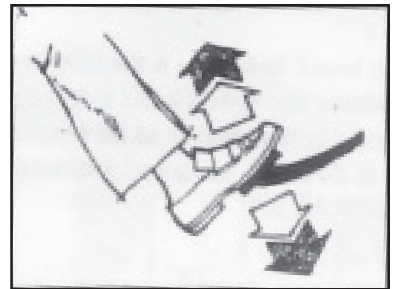

ਗਿੱਲੀ ਜਾਂ ਬਰਫ ਵਾਲੀ ਸੜਕ ਤੇ ਛੇਤੀ ਤੋਂ ਛੇਤੀ ਰੋਕਣ ਦਾ ਵਧੀਆ ਤਰੀਕਾ:

1. ਬਰੇਕ ਛੱਡ ਛੱਡ ਕੇ ਲਾਉਣ ਨਾਲ ਜਦੋਂ ਤੱਕ ਗੱਡੀ ਨਾ ਰੁਕ ਜਾਵੇ?
2. ਬਰੇਕ ਤੋਂ ਪੈਰ ਪਰੇ ਰਖੋ ਅਤੇ ਆਪਣੇ ਆਪ ਗੱਡੀ ਰੁਕਣ ਦਿਓ?
3. ਜ਼ੋਰ ਦੀ ਬਰੇਕ ਲਗਾਓ ਅਤੇ ਗੱਡੀ ਨੂੰ ਤਿਲਕ ਤੋਂ ਬਚਾਉਣ ਦੀ ਕੋਸ਼ਿਸ਼ ਕਰੋ?
4. ਹਮੇਸ਼ਾ ਦੀ ਤਰ੍ਹਾਂ ਬਰੇਕ ਲਗਾਓ ?

1

69. Under which of the following conditions is it dangerous and unlawful to make “U” turn?

1. Upon a curve or on a hill where there is a clear view of less than 150 m (500 ft) in either direction?
2. On a railway crossing or within 30m (100ft) of a railway crossing?
3. Within 150 m (500 ft) of a bridge, viaduct or tunnel if driver's view is obstructed?
4. All of the above.

4

ਹੇਠ ਲਿਖਿਆਂ ਵਿਚੋਂ ਕਿਹੜੇ ਕਾਰਨਾਂ ਕਰਕੇ ਯੂ ਟਰਨ ਮਾਰਨਾ ਅਸੁਰੱਖਿਅਤ ਅਤੇ ਕਾਨੂੰਨ ਦੇ ਖਿਲਾਫ ਹੈ:

1. ਮੋੜ ਜਾਂ ਚੜਾਈ ਉਤੇ ਜਿੱਥੇ ਅੱਗੇ ਪਿੱਛੇ 150 ਮੀਟਰ [500 ਫੁੱਟ] ਦੀ ਦੂਰੀ ਤੱਕ ਦ੍ਰਿਸ਼ ਅਸਪਸ਼ਟ ਹੋਵੇ?
2. ਰੇਲਵੇ ਕਰਾਸ ਦੇ ਉਤੇ ਜਾਂ ਰੇਲਵੇ ਕਰਾਸ ਦੇ 30 ਮੀਟਰ [ਸੌ ਫੁੱਟ] ਦੇ ਦਰਮਿਆਨ?
3. ਪੁੱਲ ਸੁਰੰਗ ਆਦਿ ਜੱਗ੍ਹਾ ਤੇ ਜਿੱਥੇ 150 ਮੀਟਰ [500 ਫੁੱਟ] ਦੀ ਦੂਰੀ ਤੱਕ ਦ੍ਰਿਸ਼ ਅਸਪਸ਼ਟ ਹੋਵੇ?
4. ਉਪਰ ਵਾਲੀਆਂ ਸਾਰੀਆਂ ਸ਼ਰਤਾਂ ਕਰਕੇ?

4



70. Before moving your car from a parked position, you should:

1. Signal and pull from curb?
2. Sound your horn and pull from curb slowly?
3. Check other traffic, signal and pull from curb quickly?
4. Check other traffic, signal and pull from curb when it is safe to do so?

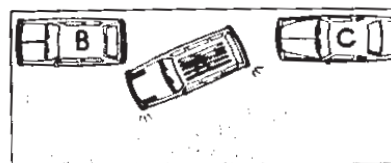

4

ਖੜੀ ਗੱਡੀ ਨੂੰ ਤੋਰਣ ਤੋਂ ਪਹਿਲਾਂ ਤੁਹਾਨੂੰ ਕੀ ਕਰਨਾ ਚਾਹੀਦਾ ਹੈ:

1. ਇਸ਼ਾਰਾ ਦਿਓ ਤੇ ਚਲ ਪਵੋ?
2. ਹਾਰਨ ਵਜਾਓ ਤੇ ਹੌਲੀ ਹੌਲੀ ਚਲਾ ਲਵੋ?
3. ਦੂਸਰੀਆਂ ਗੱਡੀਆਂ ਨੂੰ ਚੈਕ ਕਰੋ, ਇਸ਼ਾਰਾ ਦਿਓ ਤੇ ਗੱਡੀ ਚਲਾ ਲਓ?
4. ਇਸ਼ਾਰਾ ਦਿਓ, ਸੀਸਾ ਚੈਕ ਕਰੋ, ਮੋਢੇ ਤੋਂ ਚੈਕ ਕਰੋ ਤੇ ਅਗਰ ਸੁਰੱਖਿਅਤ ਹੈ ਤਾਂ ਚਲ ਪਵੋ?

71. When a truck becomes a disabled on the highway, where the speed limit is in excess of 60 km/hr flares or reflections must be placed approximately what distance ahead of and to the rear of the disable vehicle?

1. 15 m (50ft)?
2. 30 m (100 ft)?
3. 60 m (200 ft)?
4. 90 m (300 ft)?

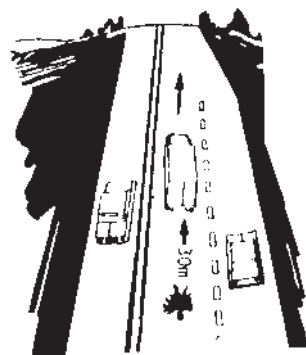

2

ਜਿਸ ਸੜਕ ਤੇ ਰਫਤਾਰ 60 ਕਿਲੋਮੀਟਰ ਫੀ ਘੰਟਾ ਤੋਂ ਜ਼ਿਆਦਾ ਹੋਵੇ ਉਨ੍ਹਾਂ ਉਪਰ ਵੱਡਾ ਟਰੱਕ ਖਰਾਬ ਹੋ ਜਾਂਦਾ ਹੈ ਤਾਂ ਉਸ ਦੇ ਅੱਗੇ ਤੇ ਪਿੱਛੇ ਕਿੰਨੀ ਦੂਰ ਤੱਕ ਚਮਕਣ ਵਾਲੀ ਚੀਜ਼ਾਂ ਰਖਣੀਆਂ ਚਾਹੀਦੀਆਂ ਹਨ:

1. 15 ਮੀਟਰ [50 ਫੁੱਟ]
2. 30 ਮੀਟਰ [ਸੌ ਫੁੱਟ]
3. 60 ਮੀਟਰ [200 ਫੁੱਟ]
4. 90 ਮੀਟਰ [300 ਫੁੱਟ]

72. Except when passing, what distance must be maintained between commercial vehicles traveling in the same direction on the highway outside a city town, or village?

1. 30 m (100 ft)?
2. 60 m (200 ft)?
3. 120 m (400 ft)?
4. 150 m (500 ft)?

2

ਅਗਰ ਤੁਸੀਂ ਦੂਸਰੀ ਗੱਡੀ ਨੂੰ ਪਾਸ ਨਹੀਂ ਕਰ ਰਹੇ ਤਾਂ ਪਿੰਡ ਸ਼ਹਿਰ ਤੋਂ ਬਾਹਰ ਦੂਸਰੀ ਗੱਡੀ ਤੋਂ ਕਿੰਨੇ ਫਾਸਲੇ ਤੇ ਗੱਡੀ ਚਲਾਉਣੀ ਚਾਹੀਦੀ ਹੈ :

1. 30 ਮੀਟਰ [100 ਫੁੱਟ]?
2. 60 ਮੀਟਰ [200 ਫੁੱਟ]
3. 120 ਮੀਟਰ [400 ਫੁੱਟ]?
4. 150 ਮੀਟਰ [500 ਫੁੱਟ]?

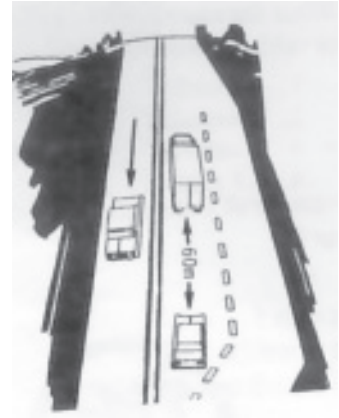

73. If you are involved in a reportable accident how soon must you make a report to your nearest provincial or municipal police office?

1. At once?
2. Within 24 hours?
3. Within 48 hours?
4. Within 72 hours?



ਅਗਰ ਤੁਸੀਂ ਕਿਸੇ ਇਹੋ ਜਿਹੀ ਦੁਰਘਟਨਾ ਵਿੱਚ ਆ ਜਾਂਦੇ ਹੋ ਪੁਲਿਸ ਨੂੰ ਰਿਪੋਰਟ ਨੇੜੇ ਦੇ ਥਾਣੇ ਵਿੱਚ ਕਦੋਂ ਕਰਾਉਣੀ ਚਾਹੀਦੀ ਹੈ:

1. ਉਸੇ ਸਮੇਂ?
2. 24 ਘੰਟੇ ਦੇ ਅੰਦਰ ਅੰਦਰ?
3. 48 ਘੰਟੇ ਦੇ ਅੰਦਰ ਅੰਦਰ?
4. 72 ਘੰਟੇ ਦੇ ਅੰਦਰ ਅੰਦਰ?

1

74. When approaching a red traffic signal light and a police man motions you to go through, you must:

1. Go through at once?
2. Call the policeman's attention to the red light?
3. Stop to make sure the policeman wants you to go through?
4. Wait for the light to turn green?

ਚੌਂਕ ਵਿੱਚ ਲਾਲ ਬੱਤੀ ਹੋਵੇ ਅਤੇ ਪੁਲਿਸ ਅਫਸਰ ਤੁਹਾਨੂੰ ਸਿੱਧਾ ਜਾਣ ਦਾ ਸੰਕੇਤ ਕਰੇ ਤਾਂ ਤੁਸੀਂ:

1. ਸਿੱਧੇ ਚਲੇ ਜਾਓ?
2. ਪੁਲਿਸ ਅਫਸਰ ਦਾ ਧਿਆਨ ਲਾਲ ਬੱਤੀ ਵੱਲ ਦਿਵਾਓ?
3. ਰੁਕੋ ਅਤੇ ਦੁਬਾਰਾ ਚੈਕ ਕਰੋ ਕਿ ਪੁਲਿਸ ਅਫਸਰ ਤੁਹਾਨੂੰ ਜਾਣ ਬਾਰੇ ਕਹਿ ਰਿਹਾ ਹੈ?
4. ਹਰੀ ਬੱਤੀ ਦੀ ਉਡੀਕ ਕਰੋ?



1

75. What documents may a police officer require a motor vehicle owner to produce?

1. A liability Insurance card?
2. Ownership?
3. A valid driver's license?
4. All of the above?

ਪੁਲਿਸ ਅਫਸਰ ਗੱਡੀ ਦੇ ਡਰਾਈਵਰ ਕੋਲੋਂ ਕਿਹੜੇ ਕਿਹੜੇ ਕਾਗਜ਼ਾਤ ਮੰਗ ਸਕਦਾ ਹੈ:

1. ਬੀਮਾ ਪੱਤਰ?
2. ਮਾਲਕ ਪੱਤਰ?
3. ਚਾਲਕ ਲਾਈਸੈਂਸ?
4. ਉਪਰ ਵਾਲੇ ਸਾਰੇ ਕਾਗਜ਼ਾਤ?



4

76. In Ontario, when should you wear seat belt?

1. Only for elderly people or children under sixteen years of age?
2. In between business hours only?
3. Always?
4. Never?

ਉਨਟਾਰੀਓ ਵਿੱਚ ਤੁਹਾਨੂੰ ਕਦੋਂ ਸੀਟ ਬੈਲਟ ਲਾਉਣੀ ਚਾਹੀਦੀ ਹੈ:

1. ਸਿਰਫ ਬਜ਼ੁਰਗਾਂ ਜਾਂ 16 ਸਾਲਾਂ ਤੋਂ ਛੋਟੇ ਬੱਚਿਆਂ ਨੂੰ ਹੀ?
2. ਬਿਜਨੈਸ ਘੰਟਿਆਂ ਦੇ ਵਿੱਚ ਵਿੱਚ?
3. ਹਮੇਸ਼ਾਂ?
4. ਕਦੇ ਵੀ ਨਹੀਂ?



3

77. When stopped by police at a roadside spot check and asked to provide a breath sample?

1. You can refuse until a lawyer comes?
2. It is a criminal offence to refuse?
3. It is a traffic offence to refuse?
4. You can refuse if you've had nothing to drink?

ਸੜਕ ਤੇ ਚੈਕਿੰਗ ਦੇ ਦੌਰਾਨ ਅਗਰ ਤੁਹਾਨੂੰ ਪੁਲਿਸ ਅਫਸਰ ਸਾਹ ਦਾ ਟੈਸਟ ਦੇਣ ਵਾਸਤੇ ਕਹੇ ਤਾਂ ਤੁਹਾਨੂੰ ਕੀ ਕਰਨਾ ਚਾਹੀਦਾ ਹੈ:

1. ਤੁਸੀਂ ਵਕੀਲ ਦੇ ਆਉਣ ਤੱਕ ਮਨ੍ਹਾ ਕਰ ਸਕਦੇ ਹੋ?
2. ਮਨ੍ਹਾ ਕਰਨਾ ਇੱਕ ਜ਼ੁਰਮ ਹੈ?
3. ਮਨ੍ਹਾ ਕਰਨਾ ਆਵਾਜ਼ਾਈ ਦੇ ਕਾਨੂੰਨ ਦੀ ਉਲੰਘਣਾ ਹੈ?
4. ਅਗਰ ਤੁਸੀਂ ਸ਼ਰਾਬ ਵਗੈਰਾ ਨਹੀਂ ਪੀਤੀ ਤੁਸੀਂ ਮਨ੍ਹਾ ਕਰ ਸਕਦੇ ਹੋ?



2

78. If you are convicted of drinking and driving you will lose your driver's license on the first offence for:

1. 1 month?
2. 3 months?
3. 6 months?
4. 1 year?



4

ਅਗਰ ਤੁਸੀਂ ਪਹਿਲੀ ਵਾਰ ਨਸ਼ੇ ਦੀ ਹਾਲਤ ਵਿੱਚ ਗੱਡੀ ਚਲਾਉਂਦੇ ਫੜੇ ਜਾਂਦੇ ਹੋ ਤਾਂ ਤੁਹਾਡਾ ਲਾਈਸੈਂਸ ਕਿੰਨੇ ਸਮੇਂ ਲਈ ਮੁਅੱਤਲ ਹੋ ਸਕਦਾ ਹੈ:

1. ਇੱਕ ਮਹੀਨੇ ਲਈ?
2. ਤਿੰਨ ਮਹੀਨੇ ਲਈ?
3. ਛੇ ਮਹੀਨੇ ਲਈ?
4. ਇੱਕ ਸਾਲ ਲਈ?

4

79. At what level of alcohol in the blood can you be convicted of being an impaired driver?

1. 0.03%?
2. 0.05%?
3. 0.08%?
4. 1.0%?

ਤੁਹਾਡੇ ਖੂਨ ਵਿੱਚ ਸ਼ਰਾਬ ਦੀ ਮਾਤਰਾ ਕਿੰਨੀ ਹੋਣੀ ਚਾਹੀਦੀ ਹੈ ਕਿ ਕਾਨੂੰਨ ਦੇ ਅਨੁਸਾਰ ਤੁਸੀਂ ਨਸ਼ੇ ਦੀ ਹਾਲਤ ਵਿੱਚ ਸਮਝੇ ਜਾਂਦੇ ਹੋ?

1. 0.03%?
2. 0.05%?
3. 0.08%?
4. 1.0%?



3

80. Every accident must be reported to the police where there is personal injury or when the damage exceeds?

1. \$100?
2. \$150?
3. \$200?
4. \$1000?

ਪੁਲਿਸ ਕੋਲ ਹਰ ਇੱਕ ਐਕਸੀਡੈਂਟ ਦੀ ਰਿਪੋਰਟ ਕਰਵਾਉਣੀ ਚਾਹੀਦੀ ਹੈ ਜਿਸ ਵਿੱਚ ਕਿਸੇ ਦੇ ਸੱਟ ਵਗੈਰਾ ਲੱਗੇ ਜਾਂ ਫਿਰ ਜਾਇਦਾਦ ਦਾ ਨੁਕਸਾਨ ਹੋਣ ਲਿਖਿਆਂ ਤੋਂ ਜ਼ਿਆਦਾ ਹੋਵੇ:

1. 100 ਡਾਲਰ?
2. 150 ਡਾਲਰ?
3. 200 ਡਾਲਰ?
4. 1000 ਡਾਲਰ?



4

81. At night when you meet another vehicle with blinding bright lights, the safest thing to do is?

1. Open and shut your eyes rapidly?
2. Look at the headlights of the approaching vehicle?
3. Turn slightly to the right hand side?
4. Look slightly to the right hand side?

4

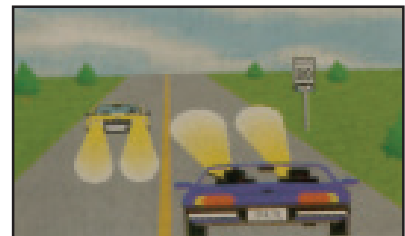

ਰਾਤ ਸਮੇਂ ਜਦੋਂ ਸਾਹਮਣੇ ਆਉਣ ਵਾਲੀ ਗੱਡੀ ਦੀਆਂ ਤੇਜ਼ ਲਾਈਟਾਂ [ਹਾਈਬੀਮ] ਜੱਗ ਰਹੀਆਂ ਹੋਣ ਤਾਂ ਤੁਹਾਨੂੰ ਕੀ ਕਰਨਾ ਚਾਹੀਦਾ ਹੈ?

1. ਅੱਖਾਂ ਛੇਤੀ ਖੋਲ ਕੇ ਬੰਦ ਕਰੋ?
2. ਸਾਹਮਣੇ ਆਉਣ ਵਾਲੀ ਗੱਡੀ ਦੀਆਂ ਲਾਈਟਾਂ ਤੇ ਵੇਖੋ?
3. ਆਪਣੀ ਗੱਡੀ ਦੀਆਂ ਤੇਜ਼ ਲਾਈਟਾਂ ਜਗ੍ਹਾ ਦੇਵੋ?
4. ਥੋੜਾ ਜਿਹਾ ਸੱਜੇ ਪਾਸੇ ਵੱਲ ਵੇਖੋ?

4

82. In what position on the roadway must you be before making a left turn from a one way traffic street?

1. Close to the right-hand side of the roadway?
2. Close to the centre line of the roadway?
3. Close to the left side of the roadway?
4. Does not matter provided you signal?



3

ਇੱਕ ਪਾਸੇ ਵੱਲ ਜਾ ਰਹੀ ਸੜਕ [ਵੰਨ ਵੇ ਸਟਰੀਟ] ਤੋਂ ਜਦੋਂ ਤੁਸੀਂ ਖੱਬੇ ਮੁੜਨਾ ਹੈ ਤਾਂ ਤੁਹਾਡੀ ਗੱਡੀ ਕਿਹੜੀ ਜਗ੍ਹਾ ਤੇ ਚਾਹੀਦੀ ਹੈ?

1. ਸੜਕ ਦੇ ਸੱਜੇ ਪਾਸੇ ਵੱਲ?
2. ਸੜਕ ਦੇ ਵਿਚਕਾਰ?
3. ਸੜਕ ਦੇ ਖੱਬੇ ਪਾਸੇ?
4. ਕਿਸੇ ਵੀ ਪਾਸੇ ਤੋਂ ਅਗਰ ਤੁਸੀਂ ਇਸ਼ਾਰਾ ਦਿਤਾ ਹੋਇਆ ਹੋਵੇ?

83. When may you lend your driver's license?

1. Never?
2. To another person who is learning to drive?
3. For identification purposes only?
4. In emergency?



1

ਤੁਸੀਂ ਆਪਣਾ ਲਾਈਸੈਂਸ ਕਿਸੇ ਨੂੰ ਵੀ ਇਸਤੇਮਾਲ ਕਰਨ ਲਈ ਕਦੋਂ ਦੇ ਸਕਦੇ ਹੋ?

1. ਕਦੇ ਵੀ ਨਹੀਂ?
2. ਕਿ-ਸੇ ਹੋਰ ਨੂੰ ਜੇ ਗੱਡੀ ਸਿੱਖ ਰਿਹਾ ਹੋਵੇ?
3. ਸਨਾਖਤੀ ਕਾਰਡ ਵਜੋਂ?
4. ਐਮਰਜੈਂਸੀ ਸਮੇਂ?

84. Are cars drivers responsible for their passengers buckling up?

1. Only if passengers are over sixteen years of age?
2. Only if passengers are from five years of age up to sixteen?
3. Only if passengers are in the front seat?
4. Only if passengers are over eighteen years of age?

ਕੀ ਡਰਾਈਵਰ ਆਪਣੀਆਂ ਸਵਾਰੀਆਂ ਦੀ ਸੀਟ ਬੈਲਟ ਲਾਉਣ ਲਈ ਵੀ ਜ਼ਿੰਮੇਵਾਰ ਹਨ?

1. ਸਿਰਫ ਜੇ ਸਵਾਰੀ 16 ਸਾਲ ਤੋਂ ਉਪਰ ਹੈ?
2. ਸਿਰਫ ਜੇ ਸਵਾਰੀ 5 ਸਾਲ ਤੋਂ 16 ਸਾਲ ਦੀ ਉਮਰ ਦੇ ਵਿਚਕਾਰ ਹੈ?
3. ਸਿਰਫ ਅਗਰ ਸਵਾਰੀ ਅੱਗੇ ਵਾਲੀ ਸੀਟ ਤੇ ਬੈਠੀ ਹੈ?
4. ਸਿਰਫ ਅਗਰ ਸਵਾਰੀ ਦੀ ਉਮਰ 18 ਸਾਲ ਤੋਂ ਉਪਰ ਹੈ?

2

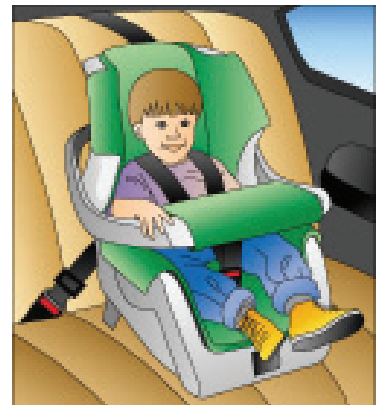

85. How soon after a licensed driver changes his/her name or address is he/she required to notify the Ministry of Transportation and Communications:

1. Within 6 days?
2. Within 15 days?
3. Within 30 days?
4. At any time prior to renewal of license?

ਕਿਸੇ ਵੀ ਡਰਾਈਵਰ ਨੂੰ ਆਪਣਾ ਪਤਾ ਬਦਲਣ ਤੋਂ ਬਾਅਦ ਕਿਸ ਟਾਈਮ ਦੇ ਅੰਦਰ ਅੰਦਰ ਟਰਾਂਸਪੋਰਟ ਮਨਿਸਟਰੀ ਦੇ ਦਫਤਰ ਨੂੰ ਦੱਸਣਾ ਚਾਹੀਦਾ ਹੈ?

1. ਛੇ ਦਿਨਾਂ ਦੇ ਅੰਦਰ?
2. 15 ਦਿਨਾਂ ਦੇ ਅੰਦਰ?
3. 30 ਦਿਨਾਂ ਦੇ ਵਿੱਚ?
4. ਲਾਈਸੈਂਸ ਰੀਵਿਊ ਕਰਨ ਤੋਂ ਪਹਿਲਾਂ ਕਦੇ ਵੀ?



1

86. A flashing green light at an intersection where turns to the left and right are permitted, means:

1. You may turn to the left if the way is clear?
2. You may turn to the right if the way is clear?
3. You may proceed straight through if the way is clear?
4. You may do any of the above?

ਜਿਹੜੇ ਚੌਂਕ ਵਿੱਚ ਖੱਬੇ ਜਾਂ ਸੱਜੇ ਮੁੜ ਸਕਦੇ ਹੋ, ਹਰੀ ਬੱਤੀ ਚਮਕਣ [ਫਲੈਸ਼ਿੰਗ] ਦਾ ਕੀ ਮਤਲਬ ਹੈ?

1. ਅਗਰ ਰਸਤਾ ਸੁਰੱਖਿਅਤ ਹੈ ਤਾਂ ਤੁਸੀਂ ਖੱਬੇ ਮੁੜ ਸਕਦੇ ਹੋ?
2. ਅਗਰ ਰਸਤਾ ਸੁਰੱਖਿਅਤ ਹੈ ਤਾਂ ਤੁਸੀਂ ਸੱਜੇ ਮੁੜ ਸਕਦੇ ਹੋ?
3. ਅਗਰ ਰਸਤਾ ਸੁਰੱਖਿਅਤ ਹੈ ਤਾਂ ਤੁਸੀਂ ਸਿੱਧੇ ਜਾ ਸਕਦੇ ਹੋ?
4. ਉਪਰ ਲਿਖੀਆਂ ਸਾਰੀਆਂ ਗੱਲਾਂ ਕਰ ਸਕਦੇ ਹੋ?

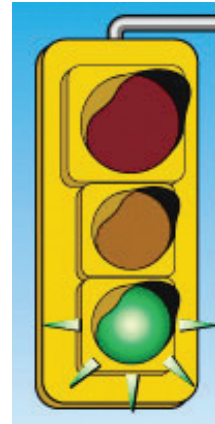

4

87. To what penalties is a driver liable who is convicted of driving while disqualified?

1. A fine of \$500 or imprisonment for six months or both?
2. Impoundment of the motor vehicle being operated for three months?
3. An additional 6 month period of suspension of driving privilege?
4. Any or all of the above?

ਉਹ ਡਰਾਈਵਰ ਜਿਸਦਾ ਲਾਈਸੈਂਸ ਬਰਖਾਸਤ ਕੀਤਾ ਹੋਵੇ ਅਗਰ ਗੱਡੀ ਚਲਾ ਰਿਹਾ ਹੋਵੇ ਤਾਂ ਕੀ ਸਜ਼ਾ ਹੋ ਸਕਦੀ ਹੈ?

1. 500 ਡਾਲਰ ਜੁਰਮਾਨਾ ਜਾਂ ਛੇ ਮਹੀਨੇ ਦੀ ਕੈਦ ਜਾਂ ਦੋਵੇਂ ਹੀ?
2. ਉਸ ਗੱਡੀ ਨੂੰ ਜ਼ਬਤ ਕਰਨਾ ਜਿਹੜੀ ਤੁਸੀਂ ਚਲਾ ਰਹੇ ਹੋ?
3. ਤੁਹਾਡਾ ਲਾਈਸੈਂਸ ਛੇ ਮਹੀਨੇ ਲਈ ਹੋਰ ਮੁਅੱਤਲ ਹੋ ਸਕਦਾ ਹੈ?
4. ਉਪਰ ਲਿਖੀਆਂ ਵਿੱਚੋਂ ਕੋਈ ਵੀ ਜਾਂ ਸਾਰੇ ਹੀ?

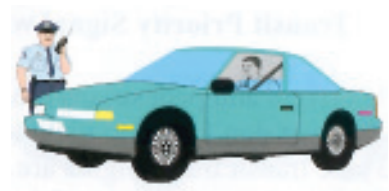

4

88. When it is safe to do so, passing other vehicles on the right sides:

1. Is permitted on any street or highway?
2. Is permitted providing it is possible to do so by driving on the shoulder of the road?
3. Is not permitted under any circumstances.
4. Is not permitted when the street or highway has two or more lanes for traffic in the direction you are traveling.

ਅਗਰ ਸੁਰੱਖਿਅਤ ਹੈ ਤਾਂ ਤੁਸੀਂ ਦੂਸਰੀ ਗੱਡੀ ਨੂੰ ਸੱਜੇ ਪਾਸੇ ਤੋਂ ਕਦੇ ਅੱਗੇ ਲੰਘ ਸਕਦੇ ਹੋ?

1. ਕਿਸੇ ਵੀ ਚੜਕ ਜਾਂ ਹਾਈਵੇ ਦੇ ਉਪਰ
2. ਅਗਰ ਹੋ ਸਕਦਾ ਹੋਵੇ ਤਾਂ ਚੜਕ ਦੇ ਸੱਜੇ ਪਾਸੇ ਚੜਕ ਦੇ ਕੱਚੇ ਰਸਤੇ ਉਪਰ ਕਰਕੇ?
3. ਕਿਸੇ ਵੀ ਹਾਲਾਤ ਵਿੱਚ ਬਹੀਂ ਕਰ ਸਕਦੇ?
4. ਕਿਸੇ ਵੀ ਸੜਕ ਜਾਂ ਹਾਈਵੇ ਦੇ ਉਪਰ ਜਿਸਦੇ ਇਕ ਪਾਸੇ ਜਾਣ ਲਈ ਦੋ ਜਾਂ ਜ਼ਿਆਦਾ ਲਾਈਨਾਂ ਹੋਣ?

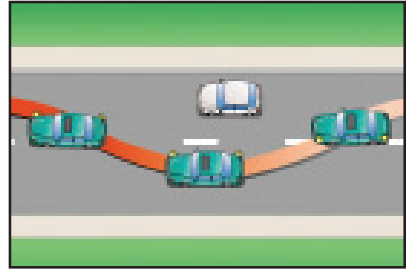

4

89. When a red signal light with a green arrow is shown at an intersection it means:

1. Stop and wait for green light before making turn in the direction of the arrow?
2. Proceed with caution in the direction of the arrow yielding right-of-way to pedestrians and other traffic?
3. Stop and then proceed?
4. The green arrow is a signal for pedestrians only?

ਜਦੋਂ ਚੌਕ ਵਿੱਚ ਲਾਲ ਬੱਤੀ ਦੇ ਨਾਲ ਹਰੇ ਤੀਰ ਦਾ ਇਸ਼ਾਰਾ ਹੋਵੇ ਤਾਂ ਉਸਦਾ ਕੀ ਮਤਲਬ ਹੈ :

1. ਰੁਕੋ ਅਤੇ ਹਰੀ ਬੱਤੀ ਦੇ ਤੀਰ ਦੀ ਦਿਸ਼ਾ ਵੱਲ ਗੱਡੀ ਮੋੜੋ?
2. ਦੂਸਰੀਆਂ ਗੱਡੀਆਂ ਅਤੇ ਤੁਰਨ ਵਾਲਿਆਂ ਨੂੰ ਧਿਆਨ ਵਿੱਚ ਰਖ ਕੇ ਤੀਰ ਦੀ ਦਿਸ਼ਾ ਵਿੱਚ ਅੱਗੇ ਜਾ ਸਕਦੇ ਹੋ?
3. ਖੜੋ ਅਤੇ ਫਿਰ ਚਲੋ ?
4. ਹਰੇ ਤੀਰ ਦਾ ਨਿਸ਼ਾਨਾ ਸਿਰਫ ਤੁਰਨ ਵਾਲਿਆਂ ਵਾਸਤੇ ਹੈ?

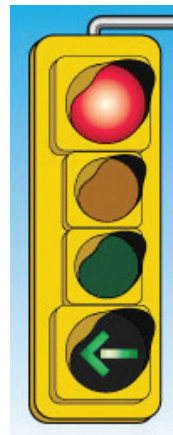

2

90 When may a driver make a left turn on a red light?

1. When the way is clear?
2. On any red light?
3. From a one way street into a one-way street when the way is clear and the vehicle has been brought to a full stop?
4. From a two way street into a two way street when the way is clear, and the vehicle has been brought to a full stop?

ਤੁਸੀਂ ਲਾਲ ਬੱਤੀ ਤੇ ਖੱਬੇ ਕਦੇ ਮੁੜ ਸਕਦੇ ਹੋ?

1. ਜਦੋਂ ਖਾਲੀ ਰਸਤਾ ਹੋਵੇ?
2. ਕਿਸੇ ਵੀ ਲਾਲ ਬੱਤੀ ਤੇ?
3. ਇਸ ਪਾਸੇ ਜਾਣ ਵਾਲੀ ਸੜਕ ਤੋਂ ਦੂਸਰੀ ਇਕ ਪਾਸੇ ਵਾਲੀ ਸੜਕ ਵੱਲ, ਗੱਡੀ ਖੜੀ ਕਰਨ ਤੋਂ ਬਾਅਦ, ਅਗਰ ਰਸਤਾ ਸੁਰੱਖਿਅਤ ਹੋਵੇ?
4. ਦੋ ਪਾਸੇ ਵਾਲੀ ਸੜਕ ਤੋਂ ਦੂਸਰੀ ਦੋ ਪਾਸੇ ਵਾਲੀ ਸੜਕ ਤੇ ਜਦੋਂ ਰਸਤਾ ਸਾਫ ਹੋਵੇ, ਗੱਡੀ ਇੱਕ ਥਾਂ ਖੜੀ ਕਰਨ ਤੋਂ, ਬਾਅਦ?



3

91. When a blowout occurs you should:

1. Let up on the accelerator and concentrate on steering?
2. Accelerate and steer to the left?
3. Accelerate and steer to the right?
4. Let up on the accelerator and jam on the brakes?

ਜਦੋਂ ਤੁਹਾਡੀ ਗੱਡੀ ਦਾ ਟਾਇਰ ਫੱਟ ਜਾਵੇ ਤਾਂ ਕੀ ਕਰਨਾ ਚਾਹੀਦਾ ਹੈ?

1. ਸਪੀਡ ਵਾਲੇ ਪੈਡਲ ਤੋਂ ਪੈਰ ਹਟਾ ਲਵੋ ਅਤੇ ਗੱਡੀ ਦੇ ਮੋਡਨ ਵੱਲ ਧਿਆਨ ਦੇਵੋ?
2. ਤੇਜ਼ ਕਰ ਦੇਵੋ ਅਤੇ ਖੱਬੇ ਵੱਲ ਮੋੜ ਦੇਵੋ?
3. ਸਪੀਡ ਵਾਲੇ ਪੈਡਲ ਤੋਂ ਪੈਰ ਚੁੱਕ ਦੇਵੋ ਅਤੇ ਨਾਲ ਬਰੇਕ ਲਗਾ ਦੇਵੋ ?
4. ਸਪੀਡ ਤੋਂ ਪੈਰ ਚੁੱਕੋ ਅਤੇ ਇਕਦਮ ਬਰੇਕ ਲਾ ਦਿਓ ?

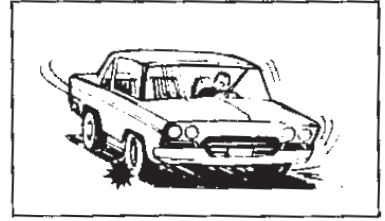

1

92. In what lane of traffic should you drive when you intend to make a right-hand turn?

1. Close to the left side of the roadway?
2. Close to the right-hand side of the roadway?
3. Close centre line of the roadway?
4. Does not matter provided you signal?

ਜਦੋਂ ਤੁਸੀਂ ਸੱਜੇ ਮੁੜਨਾ ਹੋਵੇ ਤਾਂ ਗੱਡੀ ਕਿਹੜੀ ਕਤਾਰ ਵਿੱਚ ਰੱਖਣੀ ਚਾਹੀਦੀ ਹੈ?

1. ਸੜਕ ਦੇ ਖੱਬੇ ਪਾਸੇ?
2. ਸੜਕ ਦੇ ਸੱਜੇ ਪਾਸੇ?
3. ਸੜਕ ਦੇ ਵਿਚਕਾਰ ਵਾਲੀ ਲਾਈਨ ਕੋਲ?
4. ਕੋਈ ਫਰਕ ਨਹੀਂ ਅਗਰ ਤੁਹਾਡਾ ਇਸ਼ਾਰਾ ਦਿੱਤਾ ਹੋਇਆ ਹੈ?

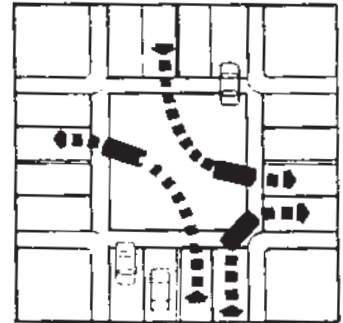

2

93. Under which of the following conditions is the road likely to be most slippery?

1. After it has rained for several hours?
2. For the first few minutes after it starts for rain or following a light drizzle?
3. When centre-line markings have just been painted?
4. When the highway is new and first used by the public?

ਥੋਲੇ ਲਿਖਿਆਂ ਕਿਹੜੇ ਕਾਰਨਾ ਕਰਕੇ ਸੜਕ ਜ਼ਿਆਦਾ ਤਿਲਕਣੀ ਹੋ ਜਾਂਦੀ ਹੈ?

1. ਕਾਫੀ ਘੰਟੇ ਲਗਾਤਾਰ ਵਰਖਾ ਹੋਣ ਤੋਂ ਬਾਅਦ?
2. ਮੀਂਹ ਸ਼ੁਰੂ ਹੋਣ ਤੋਂ ਥੋੜੇ ਮਿੰਟ ਬਾਅਦ ਜਾਂ ਬੂੰਦਾ-ਬਾਂਦੀ ਦੇ ਦੌਰਾਨ?
3. ਜਦੋਂ ਸੜਕ ਦੇ ਵਿਚਕਾਰ ਵਾਲੀ ਲਾਈਨਾਂ ਨੂੰ ਸੱਜਰਾ ਰੰਗ ਕੀਤਾ ਹੋਵੇ?
4. ਜਦੋਂ ਸੜਕ ਬਿਲਕੁਲ ਨਵੀਂ ਹੋਵੇ ਅਤੇ ਪਹਿਲੀ ਵਾਰ ਗੱਡੀਆਂ ਚਲ ਰਹੀਆਂ ਹੋਣ?



2

94. While driving around curve a good practice is to:

1. Ride in the centre of the road?
2. Enter the curve at a steady speed and apply brakes if needed?
3. Slow down when entering curve only when pavement is slippery?
4. Enter curve slowly and increase speed as the driver gets the "feel" of the curve?

4

ਜਦੋਂ ਮੋੜ ਵਾਲੀ ਸੜਕ ਤੇ ਗੱਡੀ ਚਲਾ ਰਹੇ ਹੋ ਤਾਂ ਕੀ ਕਰਨਾ ਚਾਹੀਦਾ ਹੈ?

1. ਸੜਕ ਦੇ ਵਿਚਕਾਰ ਗੱਡੀ ਚਲਾਉ ?
2. ਪਹਿਲੇ ਵਾਲੀ ਰਫਤਾਰ ਤੇ ਗੱਡੀ ਚਲਾਓ । ਅਗਰ ਲੋੜ ਪਵੇ ਤਾਂ ਬਰੇਕ ਲਗਾਓ?
3. ਅਗਰ ਮੋੜ ਉਪਰ ਤਿਲਕਣ ਹੈ ਤਾਂ ਗੱਡੀ ਹੋਲੀ ਕਰ ਲਵੋ ?
4. ਮੋੜ ਤੱਕ ਗੱਡੀ ਹੋਲੀ ਕਰ ਲਵੋ ਅਤੇ ਜਦੋਂ ਗੱਡੀ ਮੋੜ ਤੇ ਚੰਗੀ ਤਰ੍ਹਾਂ ਮੁੜ ਜਾਵੇ ਤੇ ਤੇਜ਼ ਕਰ ਲਵੋ?

4

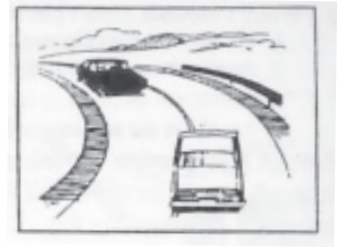

95. When a license is reinstated after 15- point suspension the point total:

1. Is reduced to seven?
2. Is reduced to nine?
3. Remains the same?
4. Is deleted from record?

1

ਜਦੋਂ 15 ਜਾਂ ਜ਼ਿਆਦਾ ਅਕੁਸ਼ਲ ਅੰਕ ਜਮ੍ਹਾਂ ਹੋਣ ਕਾਰਨ ਲਾਈਸੈਂਸ ਮੁਅੱਤਲ ਹੋਣ ਤੋਂ ਬਾਅਦ ਲਾਈਸੈਂਸ ਦੁਬਾਰਾ ਮਿਲ ਜਾਂਦਾ ਹੈ ਤਾਂ ਉਸ ਉਪਰ ਸਮਾਂ ਅਕੁਸ਼ਲ ਅੰਕ ਰਹਿ ਜਾਂਦੇ ਹਨ?

1. ਘੱਟ ਕੇ 7 ਰਹਿ ਜਾਂਦੇ ਹਨ ?
2. ਘੱਟ ਕੇ 9 ਰਹਿ ਜਾਂਦੇ ਹਨ ?
3. ਪਹਿਲਾਂ ਜਿੰਨੇ ਹੀ ਰਹਿ ਜਾਂਦੇ ਹਨ?
4. ਰਿਕਾਰਡ ਸਾਫ਼ ਹੋ ਜਾਂਦਾ ਹੈ?



96. When does the law require lights on vehicles to be turned on?

1. Between dusk and dawn and at any other time you cannot see clearly for a distance of 150 meters (500 ft)?
2. Between ½ hour before sunset to ½ hour after sunrise and at any other time you cannot see clearly for a distance of 150 meters (500 ft)?
3. Between sunset and sunrise?
4. No specified time?

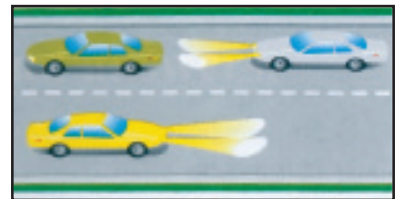

ਕਾਨੂੰਨ ਦੇ ਅਨੁਸਾਰ ਬੱਤੀ ਜਗਾਉਣ ਦਾ ਸਮਾਂ:

1. ਪ੍ਰਦੇਸ਼ ਪ੍ਰਕਾਸ਼ ਜਾਂ 150 ਮੀਟਰ [500 ਫੁੱਟ] ਦੇਖਣ ਵਿੱਚ ਕਠਿਨਾਈ ਹੋਵੇ ਤਾਂ?
2. ਸੂਰਜ ਡੁੱਬਣ ਤੋਂ ਅੱਧਾ ਘੰਟਾ ਪਹਿਲਾਂ ਅਤੇ ਸੂਰਜ ਚੜ੍ਹਨ ਤੋਂ ਅੱਧਾ ਘੰਟਾ ਬਾਅਦ?
3. ਸੂਰਜ ਚੜ੍ਹਨ ਅਤੇ ਡੁੱਬਣ ਦੇ ਦਰਮਿਆਨ?
4. ਕੋਈ ਖਾਸ ਸਮਾਂ ਨਹੀਂ?

2

94. When two cars reach an uncontrolled intersection at approximately the same time, the right-of-way should be given to:

1. The one moving faster?
2. Neither one?
3. The one approaching from the right?
4. The one approaching from the left?

3



ਜਦੋਂ ਦੋ ਗੱਡੀਆਂ ਅਜਿਹੇ ਚੋਰਾਹੇ ਉੱਤੇ ਇਕੋ ਹੀ ਸਮੇਂ ਆ ਜਾਣ, ਤਾਂ ਪਹਿਲਾਂ ਜਾਣ ਦਾ ਹੱਕ ਕਿਸ ਦਾ ਬਣਦਾ ਹੈ ਤਾਂ:

1. ਜੋ ਤੇਜ਼ੀ ਨਾਲ ਚਲਦਾ ਹੈ ਉਸਨੂੰ ਦੇਵੇ?
2. ਕਿਸੇ ਨੂੰ ਨਹੀਂ?
3. ਜਿਹੜੀ ਗੱਡੀ ਸੱਜੇ ਪਾਸਿਓਂ ਆਵੇ ਉਸਨੂੰ ਦੇਵੇ?
4. ਜਿਹੜੀ ਗੱਡੀ ਖੱਬੇ ਪਾਸਿਓਂ ਆਵੇ ਉਸਨੂੰ ਦੇਵੇ?

3

98. What must a driver do before entering a highway from a private road or driveway?

1. Sound horn and proceed with caution?
2. Enter or cross the highway as quickly as possible?
3. Yield right-of-way to all vehicles approaching on the highway?
4. Give hand signal then take right-of-way?



3

ਡਰਾਈਵੇ ਜਾਂ ਸਾਈਡ ਰੋਡ ਤੋਂ ਮੁਖ ਸੜਕ ਉਪਰ ਚੜ੍ਹਨਾ ਹੋਵੇ ਤਾਂ:

1. ਹਾਰਨ ਵਜਾ ਕੇ ਹੌਲੀ ਜਿਹੇ ਸੜਕ ਉਪਰ ਚੜ੍ਹ ਜਾਉ?
2. ਇਕ ਦਮ ਮੁਖ ਸੜਕ ਤੇ ਚਲੇ ਜਾਓ?
3. ਮੁਖ ਸੜਕ ਉੱਤੇ ਜਾਣ ਵਾਲੀਆਂ ਸਾਰੀਆਂ ਗੱਡੀਆਂ ਨੂੰ ਜਾਣ ਦਿਓ, ਫਿਰ ਚਲੋ?
4. ਹੱਥ ਦਾ ਇਸ਼ਾਰਾ ਦੇ ਕੇ ਚਲੋ?

99. It is more dangerous to drive at the maximum speed limit at night than during day time because:

1. The roadways are more apt to be slippery at night?
2. You cannot see as far as ahead at night?
3. Your reaction time is slower at night?
4. Some drivers unlawfully drive with parking lights only?

ਰਾਤ ਦੇ ਸਮੇਂ ਜ਼ਿਆਦਾ ਤੇਜ਼ ਜਾਣਾ ਦਿਨ ਨਾਲੋਂ ਜ਼ਿਆਦਾ ਖਤਰਨਾਕ ਹੁੰਦਾ ਹੈ ਕਿਉਂਕਿ:

1. ਰਾਤ ਦੇ ਸਮੇਂ ਗੱਡੀ ਫਿਸਲਦੀ ਹੈ?
2. ਰਾਤ ਦੇ ਸਮੇਂ ਜ਼ਿਆਦਾ ਦਿਖਾਈ ਨਹੀਂ ਦਿੰਦਾ?
3. ਰਾਤ ਦੇ ਸਮੇਂ ਪ੍ਰਤੀਕਿਰਿਆ ਹੌਲੀ ਹੁੰਦੀ ਹੈ ?
4. ਕਈ ਚਾਲਕ ਗੱਡੀ ਦੀਆਂ ਲਾਈਟਾਂ ਬਕਾਇਆ ਛੋਟੀਆਂ ਲਗਾਉਂਦੇ ਹਨ?



2